第二千五百七十六號 【一】
The Chosun Ilbo. (The Korea Daily News) Seoul.
昭和二年十一月八日【火曜日】
(第三種郵便物認可)

朝鮮日報

本紙六面
發行人 安在鴻 編輯人 白寬洙 印刷人 李?九
發行所 朝鮮日報社

社說
朝鮮農民과水利組合 (二)

一

朝鮮農民이 水利組合에對하야 不平을품게되는理由로 첫째에 農民의保守的思想을들엇스며 둘재에 工事技術의不備와 組合經營의缺陷을 指摘하엿고 셋재에 當局의干涉이大規模의灌漑投資者에게 致重하는點을 밝히엇거니와 이外에또한가 重大한 아니 根本的原因은 農地資本化에 딸어오는土地兼倂과中小農民沒落의必然的傾向에 잇슬것이다 水利組合自體가農事改良上必要한것임은누구나疑讓할수업는일이지마는그農事改良의利益을壟斷하는者는 갓튼組合員中에도中小地主보다는大地主가될것은明白한일이다 아니中小地主와의利益은往往히 大地主의主要한分子가만히日本人인同時에組合의重要한役員이만히政府當局者가아니면退職官吏로構成되어 中小地主의利益은 强大하게結託된權力앞에 犧牲되이면혼것은 事實이證明하는바이다 그럼으로 往往이農民의無別를利用하야 不正한經營外지敢行하다가 드디어그正體가暴露된것도 한두이아니엇다 設或이러한不正事件이업다할지라도 巨資를投한水利設備는 그利益이 短期에回收되는것이안인以上에는 이것을負擔함에는 長久한年限을要하게된다 그럼으로 가튼蒙利區域안에잇는土地일지라도 中小의地主들은 所有面積에比하야水稅負擔力이 훨신弱하다고 볼수밧게업다 그러면 土地面積을單位로한水稅率의賦課는大地主와 中小地主사이에 不公平한結果로 떠어지고만다 하물며 水利의便宜가 從前부터比較的良好한旣墾地를 만히차지한中小의契約農과 廣大한土地를새로히開墾하는 農企業者를一律로보아 面積單位의水稅를決定함에잇서랴! 勿論 土地의等級에딸어 蒙利程度를多少參酌하기는하나 旣墾地와 新墾地 中小農地와 大農場사이에는根本的으로分 水稅率을決定함이可할것이다

二

中小農의 거의全部를차지한朝鮮農民은 水利組合이 한번設立되어 그蒙利區域안에 칠쓸니어들어가자、或은道路와水路의敷設地로 良畓을 밋치가면서 드려노흐며 或은旱災보다도 水害를넘어 蒙利보다는蒙害를입는境遇가 한둘이아니며 또或은過重한水稅의負擔으로 收支가맛지아니하야 그대로投賣하고물러안게되는 境遇가만히잇다고한다 그러면 가장擔稅力이强하고持久力이만흔大地主에게로 農地가吸收되어감은 必然의傾向이다 우리는最近問題中에잇는두水利組合의例를들어 더욱그러함을 늣긴다 하나는咸興水利組合設立에對한 地主三百餘名의 反對決議가잇섯스며 또하나는 臨津水利組合의蒙民八百이 數年을맛고도 速歎에잣가어 당장에街路에彷徨할滿家가 數十戶에 達하리라고한다 前者에잇서서는咸興平野를 水田으로만들기爲하야 城川江右岸一帶에對한面積一萬一千七百餘町步를 事業費三百萬圓으로 큰水利組合을만들고자 當局者들이 熱中하야活動한다는데 一面旣墾者의地主側에서는 旣墾者은從來旱災가업섯든터임으로 水利組合으로因하야 利益이업다는것과道路水路敷設地로들어가는土地에對한 買收價格의不合理한點이며 이로말미암아 二百餘戶의失業을 내일것과 尨大한人件費를 들어 크게反對하야水利組合水路의設置에 捺印치안는同時에 蒙畓의水稅를 拒否하엿다고한다 또後者臨津水組에잇서서는 該組合設置後關係된 畓은三個年을 繼續하야큰水害를닙어 長山 思場兩里는 一粒의收穫이업시 年年이改畓費로 數十圓式을들어 修着한生活을하여오든中 今年에일으러거로 各各三分之一式바치고 小作料로 作을맛낫스나 水稅 三分之一의所得은義務費用에도 不足한모양이라고 한다그러한中 더욱이 今年米價의暴落은 今春以來의 滯納한滿眞代價와 밋利子를 合算한負擔을 辨償할길이업서 全村落은 離散의運命을 마질지경이라고한다 우리는이러한事實을 엇더케對하며 엇더케解決하라는가? 當局者와 밋監督官廳에서도 그結果의如何를考慮하야 相當한改善을 배풀것이나 오는날朝鮮農民의沒落의傾向은 現經濟組織이支持되는限에는 엇더한施設을더할지라도 免치못할過程이라고 생각하는바이다

南京派가對抗하면 特別委員會先取消
第四回中執全體預備會議開催
廣東派의意見이致一

(上海七日發) 廣東의汪兆銘等이第四次中央執行委員全體會議를廣東에열고萬事를解決코저함에對하야南京派는廣東의同志가南京에來會하라하야相讓치안홈으로汪等은二日에다시右會議의開催에關하야協議하얏는데만일南京派가어데外지對抗하면먼저特別委員會를取消하야그職權을剝奪하고第四回中央執行委員全體會議前에廣東或은上海에豫備會議를開催하기로意見의一致된것을南京에打電하얏더라

廣東新政府樹立計劃 革命運動의一段生氣

(香港五日發) 國民黨領袖汪兆銘氏는數日前부터廣東에서李濟深、張發奎、何香凝、陳樹仁等廣東派要人을糾合하야去九月十六日南京、武漢、山西三派의國民黨新政府樹立은全然失敗에歸할것을理由로삼어現在의南京武漢兩政府는此를取消하고廣東에新國民政府樹立을計劃하야不遠에第四回中央全體會議를開會하기로決定한바去九月中旬南京、武漢西山의三派로樹立된新國民政府는中間派인蔣介石、또다시最左派인汪兆銘氏等이鼎弄되어잇슴을알고國民黨領袖는모다共產黨으로부터關係를斷絕한結果、當然히갈곳에서遂着한것이라고觀測되드니右新國民政府에包含되어잇는分子는汪精衛、朱培德、李宗仁、蔡元培、伍朝樞、張繼等을爲始하야唐生智、馮玉祥等의諸氏外지利害關係또는思想系統으로全혀相反되는南中一帶의名色人物을網羅한感이잇서그即時로欽爾氏의反目이생기고또는先月下旬에南京派의唐生智討伐令으로九月中旬에樹立된新國民政府는四分五裂의狀態가되어全然失敗에終한것이다그런데今回에또國民黨中에도最左翼으로觀測되는汪兆銘氏等으로말미아마廣東에新政府가樹立될은同政府의色彩는말할것도업고前叙의廣東에잇는國民黨이第一、第二의二回全國代表大會에서宣言한것과如히中國革命을遂行함에當하야國民黨에依한中國革命運動은蔣介石氏等의힘으로써長江側外지北進하야온것이다시廣東에逆轉되고새로汪兆銘이張發奎、李濟深等氏의策動에依하야再次廣東을策源地로고삼所謂三民主義中國革命運動의烽火를놉히가로될것이다此에對하야目下上海南京方面에잇는何應欽氏를頭로汪精衛、蔣廷黼、孫科、蔡元培、李宗仁、白崇禧等氏의態度는매우注目할바이다모도가今回의廣東의汪兆銘氏等廣東派에依한廣東政府樹立計劃은한참동안停頓하엿으든國民黨의中國革命運動에一段의生氣를發揮시키는것이더라

上海日陸戰隊 一約千名만殘留

(東京電) 上海를警備하든日本海軍特別陸戰隊는七月以來로漸次引退中이더니五日에上海를發하야十日에橫須賀에到着한特務艦鳴戶로陸戰隊約五百名을送還하고約一千名의陸戰隊만殘留하얏는데形勢가變치안홈에限하야는此兵力만으로警備에當하리라더라

南京國民政府 北伐西討並行코저
五路總指揮를새로任命
湖北黨政臨時委員會를設置

(南京五日發) 國民政府는四日에北伐과西討(唐生智討伐)를實行코저何應欽 白崇禧 李濟深 朱培德 程潛의五名으로第一二三四五의各路軍總指揮에任命하야責任을負擔케하고西討軍의政務와黨務를處理할臨時便法으로湖北에臨時政務委員會와臨時黨務委員會를設置하고政務委員은財政 交通 外交 司法의各部로부터一名과前記五名의總指揮를合하야組織하게되엇더라

不明하나最近에廣東에歸한宋子文、汪兆銘氏等이民衆의氣勢를煽動함으로말미암은것인듯하더라

農露革命紀念一束

革命紀念을際한 農露新大赦令
◇去四日附로서發布

(莫斯科五日發) 革命十週年紀念을압두고勞農政府는去四日에大赦令을發布하얏는데그內容은左와如하더라

一、死刑囚는懲役十年으로減刑하고그財產은沒收
二、刑期一年以上의囚徒로서刑期三分二以上을服役한것은放免
三、刑期六個月以內囚徒는即時放免
四、勞働者、赤軍陸兵及赤軍海兵으로서刑期一個年以內의것은即時放免
五、一九二三年一月一日外지의內亂中反革命運動에關聯되어法廷에서宣告를受한勞働者는全部放免
六、政治部에서宣告를受한것은刑期의三分二를服役한後放免
七、帝政時代의士官及白軍士官의全部에對한特別登錄은自今으로免除
八、露西亞政府의顚覆을計劃한政黨의黨員과詐欺、橫領、收賄에는大赦令을適用치안코貧困者는司法上又行政上의諸罰金을免除

國際軍縮에 露政府期參列
平和希望達成

(莫斯科六日發) 勞農政府人民委員會議長「루이코푸」氏는露西亞革命十週年紀念祭에參列한佛蘭西勞働代表에對하야左와如히演說하엿더라

金鑛爆彈沒收

(리스본六日發) 當地官憲은필미라의金鑛에서爆彈二百發을發見後此를沒收하엿더라

張皇帝 即位式籌備
實現은明年六月吉日

(奉天七日發) 最近의北京報道에依하면現地位에滿足치안튼張作霖氏는國民軍의分裂된機會를보고百步의一步를更進하야王朝創造者가되려는大野望이잇는듯한데國民軍의分裂로各處에서蜂起하는群雄의張氏擁薦은實力이업게되어晉軍의一敗와馮軍의退縮은張氏로하야금得意의絕頂에서게된結果그心腹人間에는이미帝制籌備處外지設置하고各般制令의研究에着手하엿는데右實現은明年六月의吉日을擇定할터이라더라

東三省의 後方警備切嚴
奉天派神經極度銳敏

(奉天五日發) 東三省留守司令吳俊陞氏는軍部城附近의爆彈事件이며錦州駐屯軍의武裝脫走事件等을보고敵方攪亂部隊의潛入을防止코저二日에歸奉하는대로張學良氏의所屬部隊五百名을錦州에移駐하야京奉線의警備에充하는一面後方의徹底警備를各機關에嚴命한結果、夜間十二時以後는市中에通行을禁止하고各旅館의出入을調査하야特히山西語를하는사람이잇스면嚴重히取調하고監視하야開豫업는謝에박게하고吳司令은다시齊齊哈爾에歸하야北滿의警備를督勵한다더라

獨逸賠償論爭
또스案以來의重大事

(伯林六日發) 獨逸政府는獨逸賠償米國委員長「파카길바트」氏가最近獨逸의一般財政策을非難한覺書와獨逸政府의回答文을公表하엿는바右覺書中「길바트」氏는獨逸의賠償金으로外國貨幣를替換할時에種種의困難이생긴것은獨逸財政策이그러케만든것이라고主張하고獨逸이萬若「또스」案의危機外지는이르지아니하려하면相當한方策을施할것이라하엿는데其方策을提示한獨逸의回答文은「길바트」의批難을駁하야目下何等切迫한危機는업다고述하고다시「또스」案履行의希望이잇슴을確言後獨逸의人爲的으로賠償의貨幣償還을沮害하엿다는說을否定하엿으나財政專門家는右論爭으로써또스案以來獨逸의經濟生活上에가장重要한意義가잇다고思考하더라

土新內閣 國民議會信任

(앙고라六日發) 土耳其國民議會는全會一致로改造內閣을信任하엿다即國務總理「이스메트파샤」氏가政府의政策을說明하엿다는데政策은經濟諸問題의解決을目的하는同時에國內의鐵道敷設을促進시키는것이오對外政策은諸外國과의友交關係를維持하고此를助長하기爲함이라더라

아소結婚式 大戰後初盛儀

(나포리五日發) 伊太利皇帝의從兄인「아푸리아」公은佛國西班牙王族의紳衣家인「기스」公의令孃「프라쓰」公主와結婚하얏는데結婚式에는伊太利皇帝、葡萄牙前皇帝、伊太利首相「무소리니」氏外歐洲各國의皇族多數가參列하야歐洲戰爭以來最初의盛儀를呈하엿더라

米統海軍費贊同

(華盛頓五日發) 信할만한側面的報道에依하면大統領「쿠릿지」氏와海軍當局은이미認可한一萬噸巡洋艦八隻을建造하려고海軍省四千萬弗增額의件에贊成하얏다하며또右新一萬噸級巡洋艦八隻의內二隻은近近에完成될터이오他의六隻은아즉計劃中에屬한것으로建造費의割當이업스면起工치못하리라더라

蔣介石再起?
國黨危機를不忍坐視
【汪兆銘氏와提携를希望】

(廣東六日發) 汪兆銘氏의後援을追하야廣東에來한宋子文氏는秘密裡에上海에歸하엿는데汪兆銘氏의秘書의말에依하면宋子文氏의來廣目的은蔣介石氏의書翰을汪氏에게傳한것인바右書翰中에蔣介石氏는一個武將이로대國家와國民黨의危險을坐視할수업서再起하야汪兆銘氏와提携하고共和政治의實權을把握하려는것임을述하엿는데汪兆銘氏도그意志에伏諾을與하엿더다

馮軍開封奪回
歸德方面에서激戰中

(北京六日發) 河南의山東軍은敗退되엇는데馮軍은開封을奪回하고山東軍은歸德方面에서壓迫을當하는바目下激戰中이더라

米製艦費 要求承認

(華盛頓五日發) 亞米利加陸海軍人中多數한讀者를所有한週刊雜誌「陸海軍時報」에依하면「쿨릿지」大統領은主로巡洋艦建造及砲艦「네바다」와「오쿠라호마」를新式으로改造하기爲하야追加豫算으로써四千萬弗을要求

皇室殉難者 追悼會擧行

(奉天六日發) 旣報한在奉白系露人의反革命示威運動은今六日擧行되려하엿스나中國官憲의不許可로中止케되엇슴으로彼等露人은不得已十間房教會堂에參集하야禮拜後、張作霖、張作相兩氏에게明七日前露國皇室及殉難者의追悼會를開催하겟스니在奉中國官廳에動務中인露人에게一日의賜暇를하여달라는旨의打電을하기로決議하엿는바中國官憲은萬一을考慮하고多數의巡警으로서警戒하엿스나何等事故가업시無事히散會하엿스며또追悼會는七日午後八時에擧行키로되엇더라

國皇帝「니코라이」陛下의奉悼式을盛大히擧行할터이더라

巴里近郊의 露革命紀念祭
大盛況擧行

(巴里六日發) 巴里近郊의「이부리」町에서佛蘭西共產黨員六千名이盛히勞農革命十週年紀念祭를擧行할터이엇스나降雨로參列者는現著히氣勢가頓挫되엇는데「아부리」의町會는此機會를紀念하기爲하야町의小公園에過般米國에서死刑을바든「사코」「반젯티」의名을冠하기로決議又共產派機關紙「루、마니테」는「카리잉」의「勞働者에訴함」이라는有名한檄文을揭載하야革命十週年紀念祭에祝意를表하엿더라

東京警視廳警戒

(東京電) 七日은露西亞革命十週年紀念日임으로警視廳에서는朝來左翼團의活動에備하고不穩한行動이잇스면續續檢擧하리라더라

佛蘭西新聞 反露宣傳開始

(나우엔五日發) 佛蘭西에서는再次反露宣傳이開始되엇는데「휘가로」其他巴里新聞은前駐佛露西亞大使「라코휘스키」氏의後任이되리라는風說이잇는現駐日大使「도부가렌후시」氏에對하야中傷的記事를揭載한바即同氏는前에는虛無黨暗殺團을組織하얏다고하더라

混亂한中國政局
朝鮮事情을調査코자
◇入京한米國記者우라잇氏談

中國動亂은現下世界의話頭에오르는이만치軍大觀되어各國新聞通信員은뒤를이어中國으로特派하게되어今般에米國市加古「데일리뉴스」紙의「우라잇」氏도約一個年半間中國動亂을目擊하고歸國하는途中再昨日入京하야各方面을觀察하고七日夜奉天을向하야出發하엿는데同氏는昨日本社를來訪하고말에와가티말하더라

「우리米國은中國의國民運動에無變한興味와期待를가지엇습니다내가一年半이나中國에滯在하야中國의各巨頭를面會하엿는데 나도中國을떠난後에新聞에서보앗슴니다 한中에언제인가陳友仁氏를맛낫더니蔣介石氏를除去하여야한다하엿고蔣氏를맛낫슬때는陳氏를除去하여야하겟다하더니未久에蔣氏와陳氏가모다公人生活에서除去되엇슴니다張作霖氏가皇帝가되라한다는말은보앗會紙에오米國政府에서中國의南北政府를認定한다함도미들수업는말이오니다馮玉祥氏말슴입니다狡猾하기짝이업서누구나信用을못합니다何如間中國의現勢로는政府가업다하여도可합니다統一政府가어듸잇슴니가混亂狀態에잇서누구나將來엇지될것을豫測키어렵슴니다朝鮮에와서靑年運動으로되엇스나同情者는散在한듯합니다朝鮮에도新幹會槿友會가튼團體가잇는것은매우깃분消息이오이다나는新聞記者임으로朝鮮內의政治가엇더한것을評論하지아니하고다만듯고보고갈뿐입니다」

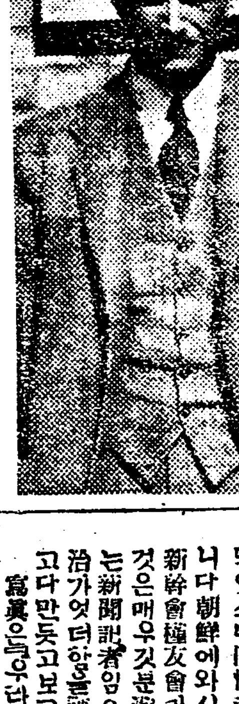

寫眞은우라잇氏

廣東서 對英罷業
又復開始

(香港五日發) 廣東에서는去三日부터突然히對英罷業을開始하야糾察隊는下陸한英吉利의商品을沒收하고勞働者는專賣의搬出을拒絕하얏는데그原因은아즉

唐氏를相對로한 借欵條約
一切無効

(上海五日發) 交涉使郭泰祺氏는南京政府의訓令에依하야上海首席領事에게外人商店又는個人이九月二十五日以後에唐生智와締結한借欵或契約은一切無効라고通告하는同時에今後로는唐氏가提出한借欵에應치마도록各國民에게警告하야주기를要求하얏더라

在滿露人의 赤白旗相對峙
革命紀念日을等待中

(□五日發) 七、八兩日의勞農露西亞革命紀念日에際하야當地露人은盛히祝賀會를擧하는바一方帝政派露人은이미赤露及猶太人排斥하는宣傳文을貼付하고氣勢를올니는데當日은前露

農藏兩相은 內閣動搖도不辭
自農創定에互相不讓

(東京電) 自作農創定案은到底히共同의決定을豫期할수업는바或은調査會設置의議가出할지도未知인데右에對하야農相의決意는固하고修正은別問題라하더라도調査會設置等은絕對反對로通過를希望한다이外닭에內閣에意外의動搖가起할模樣으로閣議가自作農의重要政策中의緊急을要하는政友會의主張은豫算削除한昭和三年度豫算案은決코完全한것이라고생각지안코아서農相은總豫算案에捺印치아니할것도未知이라고하면總豫算案은閣議의決定을엇지못하게될것으로上奏할수도不能한때에는農相을免官上奏等非常手段을講究하더라도其不可能한것은高橋內閣의改造騷動과加藤三派內閣當時政友會閣僚을追出하야運動을不如意하게終한것으로보아明白한바結局田中內閣은閣內不統一의責을負치아늘수업시된다外觀上으로보면그妥協의길이잇슬뜻하나지금에는兩藏相은財政的見地로此를否認함과多數의閣僚와의正面衝突은未免할터이다그結果現內閣에重大한影響을與할터이라

農相政友脫退
農庫埋葬이면
共鳴者三十名

(東京電) 閣議에서猛烈한反對가잇는自作農創定에關한農地金庫設置에對하야는山本農相以下農林省政務官은産業立國策의一端으로서기어히此의實現을期하고萬若該案이有耶無耶에埋葬하게되면在野時代의主張에反할뿐아니라信을國民에게失하는바이라하야與黨中에도此에策勵하는者가잇는바田中首相이如何한裁斷을할가는興味잇는問題이다

務官의辭任은勿論이요脫黨을敢行하겟다고揚言하고이미脫黨同盟을組織하엿다고傳한다即此에共鳴한者는東政務次官砂田參與官阪井原의諸氏로三十五名에達하엿다더라

妥協案을提唱
兩相承認難保

(東京電) 自作農創定案의善後措置로서는

一、調查會를設置할事
一、試驗的으로五、六千萬圓을限하야實施하고此效果의如何를보아서다시考慮할事

의二妥協案이提唱되는中이다即前者는反對側에서생각하는바이오後者는贊成側의讓步한點임으로小泉、山本(悌)氏等黨中堅幹部에서兩者의妥協點을發見하기爲하야動하는것이라고觀測되나藏相은財政的見地로農相은面目上으로此를承認할與否에多大한興味를가지고잇는데結局田中首相의裁量에一任하야그中何者를決定하리라고觀測하더라

人口食糧問題
各地調査에依하야 政府에意見을提出

(東京電) 日本內地와各地間의食糧政策의統一에關하야日本政府는各地當局의調查에基하야左와如히意見을人口食糧問題調查會에提出하엿더라

朝鮮

一、重要食糧品에對하야統一的計劃을樹立하야産米增殖計劃의擴張田作物의增産畜産鷄卵의生産業計劃을樹立할必要가잇다
一、調節米에朝鮮을加할事
一、農業倉庫를實施하고生產을獎勵할事
一、食糧品의增殖 調節에關한連絡機關으로서日本內地와各地間의統一을計하기爲하야日鮮關係官廳及民間有識者로써特別委員會를設置審議시킴
一、鮮米를調節米로하기爲하야釜山群山仁川木浦鎭南浦大邱元山京城에國立米穀倉庫를設置할事

臺灣

一、農業倉庫穀藏의施設과共히聯合農業倉庫를設置하고日本臺灣相互融通策을樹立할事
一、小作法을制定하고臺灣의實情과合致시키어小作經營의安定을計할事
一、砂糖農業砂糖工業에關한法策을樹立할事
一、穀物檢查事業의改善統一을計할事
一、仲介機關의整備等統決米를勵行할事

樺太

一、貯藏設備와破損防止等에依하야食糧品의貯藏策을講究할事
一、農業倉庫聯合農業倉庫의普及發達을促하고檢查事業을改善統一할事

關東州

一、朝鮮米의日本內地移入增加의趨勢는一面滿洲粟의朝鮮輸出에依하는것임으로日本食糧問題에重大한關係가잇는粟의朝鮮輸入稅를撤廢할事
一、滿洲米의日本內地輸入稅撤廢또는稅額에相當한獎勵金을支出할事
一、滿洲粟米其他食糧品需給圓滑을爲하야鮮滿及日本內地를通한食糧局과如한連絡機關을設置할事
一、鹽業政策統一을爲하야左記事項을實現할事
가、日本朝鮮樺太의不足鹽은各地產鹽에서補充할事
나、臺灣關東州朝鮮의特種의事情이업는限에는現在의程度로할事
다、內地不良鹽田의整理
一、日本政府는日本內地와各地間鹽의需給調節資源保存開發에關한事項을統一하고將來의供給에安定을計할事

人事消息

▲申泰舜氏(天道教靑年同盟中央代表) 忠南巡廻次로七日夜出發
▲李龍昇氏(總督府事務官) 小作狀況視察次、全羅南北慶尙南北에出張
▲朝鮮物產獎勵會 慶雲洞九六의三으로移轉

八面鋒

○南京國民政府는、北伐西討의五路總指揮를 任命하얏다고、基礎는鞏固치못한데、兩面對敵이될수잇슬가
○蔣介石은、黨國의危機를참아坐視할수업서서、再起하겟다고、누구더러돌어보고、再起하나
○自作農創定案으로、農藏兩相의相持는어지가니、곳쉬지안흘模樣
○그리하야內閣이、飜搖될지라도、顧忌할것업다고、다만하나인農相의平生抱負를、藏相의一蹴에抛棄하기는可惜하단말인가

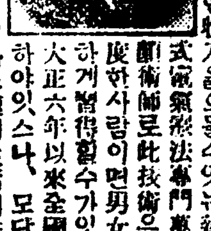

獨占的新職業
電療得學士로되는
▲男女何人에도責任指導함▲
僅히二個月의自宅獨習으로完全이習得할수가잇서서卒業한後는何處에든지多少의資金으로多大한收入을엇을수잇는新職業은當所의電療得學士及電氣治療師의資格을取得하는것이외다 希望者는案內書를請求하시오
東京牛込區市谷寺町
東京電氣療法研究所

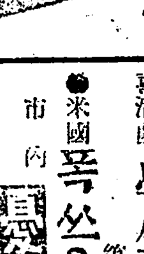

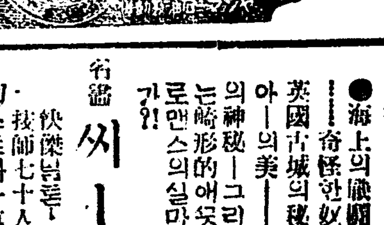

ヤンマー 石油發動機
籾摺、精米
나쇼나루精米機
目錄進呈
京城驛前 山岡發動機京城支店
釜山府富平町一丁目 加藤商店機械部
群山府榮町 渥美商店
咸興大和町三丁目 松下商會

十一月五日낫부터特別封切
朝鮮映畫界의稀少映畫들一蹴할傑作公開!
羅雲奎푸로덕숀第一回特作品
잘잇거라 全八卷

●유社特作 못난大膽者 全六卷
●유社特作 電話의秘密 全四卷
●유社獨特 잠간기다려라 全二卷
●特別豫告 結婚春秋 極樂三人行 大帝의密使 스테라다라스 最後의人 眞紅의文字
團成社 (光化) 九五九番

●米國폭쓰유쓰 學生五人男 第三回六卷上映
씨ー혹 全十二卷
▲大日本다가노기네마特作 學生로맨스
市內 貫鐵洞 優美館 (光化三九九番)
大喜活劇 女人禁制 七卷
◆파라마운트社大映畫 피리부는마론 全九卷
◆朝鮮키네마 불싸진향수 全十卷
朝鮮劇場

男女防病ゴム サック
本邦唯一精良品
東京銀座新肴町八 振替東京七〇四 大阪支店 丁子堂

赤露革命十週年紀念日

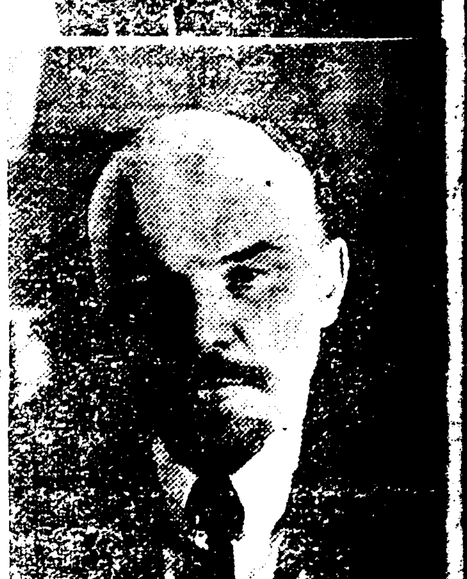

要所마다 私服警官

작일의경성

작일경성시중에는요소요소마다 사복경관이경계하엿더라

寫眞說明

(上) 령사관원과축하온사회주의자 (上) 십년전혁명을성공한괘걸레닌 (下) 혁명십주년맛는적령사관

赤旗에둘린露領館

半空에도赤旗

총독부각관리는축하 경찰서에서는경계해

農露革命紀念盛況

작칠일은 로농로서아 혁명십수년긔념일(勞農露西亞革命十週年紀念)임으로시내뎡동(貞洞)에잇는 로서아령사관에서는 옥상에붉은긔를 놉히달고 문간부터정문까지 붉은긔로 장식하엿스며 가로질러매자노흔 붉은긔 정중에는 만국로동자의 로동을상증하는 『낫과마치』를 엇걸은『마크』를달엇다 아츰부터 총독부의각관리와군사령부(軍司令部)에서축하하는 자동차가뒤를 이어 들어가는한편에 각서형사가거리거리 늘어서서 경계하는 등 우에서는축하 알에서는경계하는 형편이엇스며 각사회주의단톄의 대표자들 수십인이가서 축하의뜻을 표하고 단톄대표자중에는 녀류사회주의자도 몃사람이잇섯다 정오가되자 핑장히 렷드리는 화포소리와함께 반공에는 붉은긔가떠서 축하의뜻을 시민에게권하엿다 더라

屋內屋外 一齊祝賀

한결가티 긔념하는이날

더욱로서아 전국에잇는 수백의 감옥에서는 전부성대한 긔념제(紀念祭)를 거행하는중으로 금번는사로 감형을밧는 모든죄수들이 온갓연극(演劇)이나 음악회(音樂會)를 개최하야 옥내옥외가 한결가티이날을 즐기는중이라더라(모스쿠바뎐)

新聞보고半信半疑

애자의엉뚝한소식

【上京한崔元澤父親】

금번간도공산당(間島共產黨)의관계자중최원택(崔元澤)의부친최극용(崔克鎔)씨가지난오일에 아들이 간도에서톄포되어 경성으로이송되엇다는 소식을 듯고 입성하야 방금 공평동(公平洞)공평려관(公平旅館)에류숙하고잇는터인데 씨는아들이 잡힌것도전연히모르다가본보에게재된 긔사속에 최원택이가 잡혓다는 것을보고 반신반의 하다가 또다시본보에 주소성명 년령이모다게재된것을보고 더욱놀래 엇스나그래도 본적디가 대구수뎡칠십일번디인데 고뎡으로 되엇슴으로다시 서대문형무소장 에게편지를하고 부모의청령을 가르켜달라고 하얏더니 회답이오는데자긔아들이분명함으로올라왓스나예심으로넘어가서담임판사가결정이아니되엇다하야면회도못하얏다고추연한안색으로말하더라

莫斯科거리는 歡呼聲漲溢

反動政治家怒罵漫画 三十二個國代表參加

로농로서아창립(露國勞農露西亞創立)십주년의 축하대회는성대하게 거행되어 시중은군중의환호성으로 쌔어지는듯하얏스며 또한로농로서아의 원수되는 각국정치가(政治家)의만화(漫畵)가곳곳에달리엇섯는바이축하에는 삼십이개국으로부터대표가참렬하엿다더라

옥중에잇는 정치범(政治犯)을 제한외의 모든사형선고자(死刑宣告者)들을유긔징역십년으로 감형(減刑)하는것이며 또초범(初犯)의로동자는 전부국외에추방하거나 아조방면하기로 되엇슬뿐더러 비밀탐뎡국(秘密探偵局)의『쏠탁리스트』에 올리어잇는 구제정시대사관(舊帝政時代士官)의성명도 모다말소하엿다더라(모스쿠바뎐)

各國勞農運動者 千五百名이叅加

露都에열린祝賀에

성대한 긔념식이잇고 세계만국로농선구자(勞農先驅者)일천오백명이 축하에 참례하엿다더라

革命當時를 想像케한映畵

뎡동로국령사관서영사 午後에는映寫紀念

령사관『치차엔』씨는 례복을 차리고부령사와항께래빈접대에분주하엿스며 그의말을 듯건대저로는(赤露)의서울『모스코바』에서는『구주대전쟁(歐洲大戰爭)이한참어울어젓든 일천구백십칠년십일월칠일 쾌걸『레-닌』이 나타나서 이백년『로마노푸』왕조를 둘집어업고『쏘베트』사회주의련방공화국을 세우든 혁명당시를 생각하게하는 영화를정동로국령사관에서칠일오후부터빗취어집거하엿다더라

空前의大特赦

舊帝政士官도容赦

로농로서아에서는 칙임의 혁명십주년긔념(革命十週年紀念祝賀祭)를 거행함에당하야 로서아공권의 특사령(特赦令)을발포하엿는데 그것은약일개월동안 유효한것으로 현재의 로『오일에 일건서류와함께 검사국에 송치하엿다는데경찰의말에의하면 단순한 아이들의작란이아닌것으로그계통등은절대로발표할수업나더라

八千讀書子

부립도서관에

십월중경성부 부립도서관(京城府立圖書館)의 렬람상황을보면 본관은 개관일수이십오일에 일일평균 사백사십구인으로 총수가삼천칠백사십사인이요본관은 개관일수이십륙일로일일평균삼백삼십일인으로서총인원수가팔천칠백구십삼인이라더라

孔德里爆彈犯

검사국에

지난십월십이일밤에시외공덕리 주재소(孔德里駐在所)문권에서 폭탄이 터진일을 비롯하야 또동이십오일에 그부근의정미소(精米所)에서폭발물이터진일이잇서 일시세상을 몹시놀래이엇다 함은 두보한바어니와 이사건에 대하야 소관룡산서에서는 범인명을 관내에서 검거하야취됴한결과 진범인임이 판명되엇슴으로 ▲市外孔德里李壽男(一七)▲同鄭東兒(一八)同▲朴麟(一六)▲金光云(一六)同▲朴龍得(一六)▲同李萬成(一八)▲趙明福(一九)

益益破滅의農村

一年間破産萬餘戶

僅僅히他職에轉業은十五萬名

農業者로본朝鮮人生活 【三】

련일보도한바와가티 조선의 농촌의경제사정은 극도의 참담한 구렁에 싸쳣스며 날아서나날이 파멸되어가는 현임으로 소유권(所有權)은물론이요 경작권(耕作權)까지도모다 이러바리게되어 조선으로부터 유련하야나려오는농업에 손을뎨어다른 직업을 구하는사람이 해마다 수를헤아리기어려울만치만흔터이요다른 직업을 구하자하면겸국남북만주나 일본가라 각디로유리표박하는자가 대다수임은 지금새삼스럽게 말할것도 업시일반이 아는바이라 이제 최근일년간의 농가(農家)의전업(轉業) 상황을보면 전업자총수가 십오만일백십이명으로서그중에는로동자(勞働者)나기타고용인으로되어가는 자가제일 만흔데류만구천륙백 사십사인이나 되며그다음은 직업을구하야 일본각디로 가는사람이이천오백삼십팔인이 요 그다음은 상업면업(商業轉業)자가 이만삼천칠백이십오인이요 공업급 잡업면업자 (工業及雜業轉業者) 가 일만륙천팔백삼십구인의 순이며 기타 리산하야 사방으로 흐터저서가족이각각 다른직업도구하지못하야파산을하고가에 던업자 가 ○○ 것은 륙원로 류리 걸식을 하는 자가륙천팔백삼십 오인이요 서백리아(西伯利亞)로가는사람이일천구십일인이요 기타 던업자 가산천사백구십칠인인데 이것을 디방별로보면 농가의 면업자 가데일만흔곳은 경상북도(慶尙北道)로서 오만팔천오십오인이요 그다음경상남도(慶尙南道)가삼만일천팔백삼십 칠인이요전남(全南)이 삼만칠백이십오인이며 함남(咸南)이각각삼만이천명에달하며 데일던업 자가 적은곳은 충남(忠南)으로서 일천구백삼십삼인인데이와가티농

이와가티 농업의 실패이나 그외에도 다소의 원인이잇는터인데이제그원인의종류들을면알에와갓다

一、財界의不況과農産物의價格에比하야日常生活費及肥料勞銀이高率임으로收支不償이되어生計가不能한것과

二、物價騰貴와高利貸金으로因하야收支가되지아니하야生計不能한것과

三、旱水害로因한罹災民

四、火田耕作을嚴禁하는結果作農不能으로因한것

五、外人商工業의發達로勞働에便利한것

등인데또다시직업별과각도별로상세한던업상황을보면알에와갓다

	商業	工業及雜	勞働	傭人
京城	七九	四六	一一三	
忠北	五九四	九九三	三〇九	
忠南	四〇一	三六六	九六六	
全北	一六五六	一六二二	三六九	
全南	一七四五	二三九	二三四九	
慶北	一〇四〇	五九五	一六七七四	
慶南	一二一三	一九六七	一〇〇四	
黃海	六六六	三九六	三六六	
平南	七四四	三五九	二五六	
平北	四四九	三七二	一五四四	
江原	六七三	三六八	一四六五	
咸南	三一六五	一五五〇	六五四五	
咸北	四〇五五	三三三	九〇八	
計	三三九六	一九六八九	九九六六	

	日本	滿洲	西伯利
京畿	六六	三六	六
忠北	一三九	四一	六
忠南	六四	一八	一
全北	六六	一	一
全南	四六四	一九	四
慶北	六九六	三六九	一五
慶南	三二〇三	二三一	一五
黃海	二六	八	三
平南	三	八	一
平北	二〇	三九	六
江原	一九	三七	三
咸南	二五	四七	四
咸北	四七	一三	二

이외에 외디로흘러가는것과 일가파산하고 류리표박하는 사람은 알에와갓다 더라

南北滿流離

年三十萬名

각디로류리하는사람 ◇最近一年間統計

▲一家破産=京畿七八 忠北五八四忠南一二〇全北二〇〇 九全南五〇 慶北三三八五慶南一一九〇黃海一八一平南四 〇平北三六五江原二一〇咸南一五五五咸北一四

▲一年間破産者 一萬三百三十二戶

男便나어리다고 少婦乘夜逃走

지난이일오후열시에황해도황주군 흑교면 원동리 (黃海道黃州郡黑橋面院洞里) 정병섭 (鄭炳燮)의 장남정리백(鄭利白)(一八)의처림씨(林氏)(三)는자긔남편의나희어린것을 항상비관 하야 내려오든중마침내전긔이일밤열시에시부모와 남편과 동리사람의눈을 피하야밤을 새여가며자긔동리로부터 약사십리나 되는 서흥군도면 룡리시(瑞興郡道面陵里市)에까지 달아나그곳에엇던사나희를 맛나자긔 사정을말한즉 그는내가 그대를평양으로 ……

貯水池決潰로 溺死者二百

『뉴-잉글랜드』에서의참사 米洲의水害로大慘變

『뉴-잉글랜드』디방에큰수해(水害)가잇서 익사자(溺死者)가이백명에달하얏는데『먼트페리아』『워수지(貯水池)』의 데방이 절괴되어 이백명이상의익사자를내이고음급수리를하는중인바 비와눈이 넘우와서 그것도 원활(圓滑)히되지못하는데 통신이두절되어상보는알수업더라(포스튼뎐보)

煙草물부리 延長三萬六千里

조선,만주,대만,일본을 돌게되는어청나는기리다

『단풍표』가든담배에너키워하야 전매국(專賣局)에서는일년에 어삼천오백만본 이라는 엄청나게만흔담배물부리를 『마코-』『나라』『히로』『사쿠라』 등을 만들어낸다는데 이제이 물부리를전부맛부처어놓으면다면보다사 칠마일(조선리수삼만륙천리)에 달하야서울을 부러 만주를한번거친뒤다시 일본각디로대만까지 돌도록 그리게 기다하며또이게 이것을 하로평균 육하여보면십삼만칠천척으로백두산의약십배가리나된다더라

新幹會의 議案部會

위원뽑아일임 五日太西舘서

지난오일에신간회(新幹會)에서는시내태서관(太西舘)에서 제일회의안작성부부회(第一回議案作成部會)를개최하고 政治、經濟、勞働、農民、靑年、女性、衡平、敎育의각부문을 뎡하야그부문의 부원배뎡(部員配定)을일일위원(銓衡委員)다섯사람에게선거하도록 일임하고 폐회하엿다더라

鮮偉鍵 安在鴻 權泰錫 李寅求 李春塾

죽은고기판 獸肉販賣業者

다른수육판매업자들이 련서로경찰서에일리어

황주군흑교면흑교리 (黃州郡黑橋面黑橋里)수육판매업자(獸肉販賣業者)구관서(具觀瑞)는 지난삼월삼오일흑교시장에서도수관매들을 목격하고 소들사서동면흑교리 박룡해(朴龍海)의집 칭간에매여두엇든바 우연에 걸리인소이엇든지 동일오후 아홉시경에 급사하얏는데 그는뒤에부나 병이잇던지 내가담당한이라고 흑교리 오형순(吳亨淳)에게부탁하야 죽은소를 벗기어달라고고소가죽을 비밀히잡에이르더 발각되어 일반이알게되자 흑교장내에잇는 일반수육관매업자들은이러한부정판매업자로인하야 자긔들에게 영향이잇겟다하야련서로부정수육판매

勞農黨本部 壯漢이襲擊

上杉博士의部下인듯 大山郁夫氏도被襲

칠일오전 아홉시경에 동경지구(東京芝區)로동농민당 (勞働農民黨) 본부에 흉한(兇漢)이 엄습하야 『생각하라! 일본에서십일월칠일로서아혁명 십주년긔념을 축하코자하는자가존재(存在)하는것은『우리국민』의큰굴욕(屈辱)이다(中略)『우리○○』의주권(主權)을 말살시키는동시에 불온한 행동을하고자하는가장강악(强惡)한 것은이것은 일본국만으로서 텬인(天人)이함께허락할수업는바이다 우리는진정국가주의(眞正國家主義)하에서매국덕공산당일파(賣國的共產黨一派)를박멸할것을 선언한다』건국회편의대(建國會便衣隊)라고한선전『비라』를뿌리며약십오분간이나 아단을 친후유유히 가버렷는데 이날오후에는 좌야(佐野)서괴한사람만이잇섯슴으로그들이떠들고나아간뒤에향서(愛宕署)에게엽하야 『세라톤보면 상삼신길(上杉愼吉)박사의관회당으로 인톳한바동시각에일면가로농당중앙집행위원장 대산욱부(勞農黨中央執行委員長大山郁夫)씨의집까지 습격하엿는바 농농총에서는 이날에 로서아혁명십주년긔념회를 개최하는외에 여러가지로 모임이잇슬터임으로당편에서크나큰 소동이일어날것은 피치못할사실이라는데 건국회(建國會)에서는 건긔로농당의 연설회장까지 습격한다는 풍설이잇서방금 경시령(警視廳)에서는 크게경계중이더라(동경뎐)

다리고가서 조흔곳에 서집주가 ……에도 함녀자의 ……게하여 주마 하고 중화군 배화면중리(中和郡培和面中里)까지 ……갓는데 그다리고온 사람은의외람으로 그는그녀자를 그곳주재소에말하야 석가로 몰려보내게하얏다더라(중화)

在東京朝鮮人團體

要路當局에抗議

동경잇는여덜단톄가련명하야 警官拷問事件으로

금번공산당사건피고 권오설(權五卨)외네명의 고문사건에대하야 재일본좌긔 각단톄에서는

在日朝鮮勞働總同盟
在東京朝鮮靑年同盟
在東京朝鮮留學生學友會
新興科學硏究會
在東京朝鮮女子學興會
在東京女子靑年同盟
大衆新聞社
理論鬪爭社

현정부당국인 좌긔여러 책임자에게

齋藤朝鮮總督 湯淺政務總監
田中總理大臣 矢本裁判長 長尾檢事正 元橋檢事

조선경찰의태도를반대하고날아서그책임을 감시한다는 엄중한항의문(抗議文)을 발송하얏다더라

在留某氏潛跡

더욱로농당을 비롯하야 여러좌익단톄(左翼團體)의간부들은 이날의 검거를피하기위하야 수일전부터 종적을감추엇다더라(동경뎐)

正音頒布 紀念講演

오는구일에 天道敎紀念舘

지나간 유력구월 스므아흐레날은세종대왕께옵서훈민정음을반포하신 사백여든한돌이 되는긔념날임으로 일반유지가 당일에 성대한 축하연을 열엇슴은이미보도한바어니와 이제 또다시내선어연구회와 조선어연구회의 조원동에잇는조선어 연구회와조선어 연구회와 주최로요항과가티 긔념강연회를여는데 그날은 입장하는사람에게 조선글을 올게쓰는쉬운법을박어주고그에대한충명까지한다더라

一、場所 市內慶雲洞天道敎紀念舘

一、時日 十一月九日(水)下午七時

一、聽講料 一般二十錢學生十錢

一、演士와演題

가 朝鮮語研究에對하야世人의疑問에答함 權悳奎氏

나 朝鮮速記術에對하야 李重乾氏

다 正音頒布後朝鮮文 權惠奎氏

라 正音綴字改良에對한說明 申明均氏

善山新幹支會 突然檢擧

대구경찰부서 출장하야검거

수일전 경북경찰부 고등과(慶北警察部高等課) 최석현경부보남학봉순사부장 (崔錫鉉警部補南學鳳巡查部長)두명은 돌연히 여러명의 경관을 다리고 구미(龜尾)역에 나려서 선산신간회지회회장리재긔 (善山新幹支會會長李再基) 총무간사 김유호(總務幹事金裕鎬)씨와서무(徐某)씨세명을 돌연히 검거하야 긔차로 대구로다리고오든중최경부보는 서무씨를긔차에서 채충식(蔡忠植)씨를검거하야 대구로와서 엄중히취됴하는중이나 취됴하는중인바 사실은 절대비밀에부침으로 보도치 못하나일반은 매우 의심중에잇는모양이라더라(대구)

大豆粕一枚 百八十圓

흉악한비쟁이

지난삼일 오후다섯시경 호남선신태인시장(湖南線新泰仁市場)에서는한농부와기타한사람사이에 버겨루가잇섯다는데 이제그싸홈의 원인을듯건대 그농부는정읍군용북면신태인(井邑郡龍北面新泰仁)에서그의장모와 자세사람으로더부러그날그날을근근히 지나가는 조경수 (趙璟洙)(四)란사람이며 한사나희는 김제군도풍면관계리 (金堤郡道風面官溪里)에사는 최정현(崔庭鉉)(三)이란사람인바 최정현은 지나간삼월에 동척농장(東拓農場)에서 십부를뭇하고 잇슬때에소작인(小作人)에게는배하는비료대두박(大豆粕)을자긔가마련해서가지고잇슬지음조경수가 그비료두장을 빌어쓴일이 잇섯든바 그동안 최정원의무한한독촉을바덧승으로이가을에는긔어히 갑지로하얏섯는데 그럼에도 불구하고 엇더케친는지모다합하야 백팔십원을 만들어가지고 다악은조경수논에 가차압을하엿승으로 조씨는 그이튿날륙십원을 솔러이니 사회를하자하야 사십원을주고 몽십일에야 십원을 주고 취하를하여달라고하얏스나 역시 이리저리탈하라고함으로 조씨는 분함을못견데여 그와가티 싸홈을하게된것이라더라(신태인)

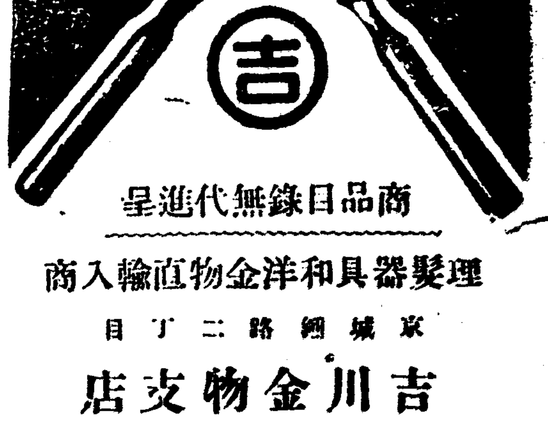

商品目錄無代進呈
理髮器具和洋金物直輸入商
京城鍾路二丁目
吉川金物支店
電光三八八番●振替京城一〇九七〇番

◇洋靴의生命은?
△『體裁의優美』
△『耐久力』
△『價格低廉』

×는무엇엇인가×
이거십니다 弊店에서는이三條件을恒常잇지안코 諸位에게더一層奉仕的으로提供하고잇습니다

京城鍾路一丁目
韓敬善洋靴店
電光 一五七八番 一五〇三番
振替京城一〇五八一番
型錄進呈

◇改革된無窮軒
一、內容의充實은無論
二、場內가新鮮
三、すきやき部新設
四、三十錢변도配達
本月七日부터開始
再告 本玉突俱樂部난 南大門通一ノ二(鍾路韓銀本店側)二階로移轉營業
無窮軒 白
電話光六五四

어루치그대로두지못할
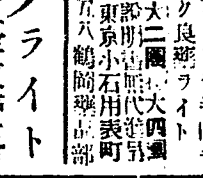
玉에티
ほくろヒフに生ずるシミ取りに
大二圓 中一圓 小 五十錢
東京小石川表町
鶴岡製藥部

조선문タイプライト(打字機)一臺放賣하오니願買者는電光一九五三番으로問議하시요

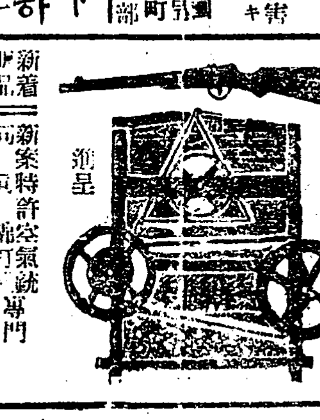

新案特許空氣銃專門
平壤府新陽里一六八
黃利謙工場
型錄進呈

●補缺生大募集
學期開始 十一月十五日
年齡不問 無試驗入學許
今般校舍移轉擴張키爲하야特別四個月速成卒業함
京城府茶屋町百四十四番地
實踐簿記專修學院

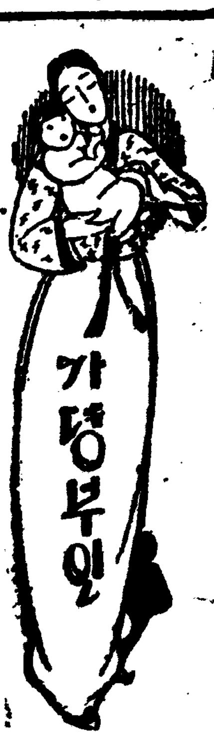

중매결혼한안해가 남편의사랑을엇는법 (四)

안해자신이먼저사랑을창조하기에노력함이최상의방법

신혼부부가 서로모알에 잇서 무엇한생활을 하지못하게 되고 마치남처럼쓸쓸하게지내게되면 결혼생활에 대한 만흔동경을가지고온 그안해는 여긔에불만을늣기고 불안을 품게될것이올시다 요컨대 련애결혼이건 중매결혼이건 에사랑의한계단을 지나 서로충분히 신뢰하게되어 그들은벌서 두사람이아니요 굳자 그대로참말일심동톄(一心同體)가되는것이올시다 즉남편의 물건은안해의물건이요 안해의물건은 남편의물건이되어 결단코 두사이에 아모구별이 업는동시에 추호도 서로사양할필요가업시만족과 환희속에 지나게되겟습니다 그러나 그회에 두사람이 서로알게된것이니 그들은 련애결혼을 한사람들처럼 즐거운 날을마지하고 행복된날을 어드라면적지 안흔시일을 허비하게 되는것은 오히려 당연한일이라 하겟습니다 련애로써는한덕행(德行)으로볼수잇는덕이 잇습니다 중매결혼을하엿슬지라도두남녀가서로 알게되엇슴으로 당연히그들사이에는 사랑이 생기리라고상상하기쉬울지마는 보통 남녀가 알게된경우 그것이 련애에까지 이르라면 먼저 상대자에게대한 선택 비판등의자유가 잇서그한 충대를 넘어서야됩니다 그러나 이미결혼한

사람들은 이와반대로남편의 인격과기타 모든것을비판할능력은잇스되 벌서 선택의자유가업서졋스닉 거긔서 남편에게 붓잡힌몸 즉매인몸이되엇다는늣김이생기어 마음을초조하게하는것이올시다 그리고 련애결혼은 서로자긔의 권부를그압헤내어바칠지라도 그것은 그러케하지 아니하면 아니될마음의 요구로써 발하는것이지 마는중매결혼은 설사 그러한마음을가지게된다하여도 자긔로써도 억제할수업는심뎍요구(心的要求)가아니요 벌서 그러한운명에처하여잇고 이미결정된 주위사정으로 말미아마 발생된것인만큼련애결혼한이들과 가티자긔의권부를 바치는 만족을엇지못하고 스스로 안심을 엇고저하는요구가 생깁니다 달아서자긔의힘으로 그러한수확을 엇기에는넘부약하다는마음이생기는것이올시다

중매결혼을한안해의불안은 여긔에도 잇습니다 그럼으로 그러한안해의 생활도모든불만을 제하고 참으로즐겁게되랴면 하로라도 쌜리불비부정(不備不正)한바를고치기에로력하여야할것입니다 사랑의 상대자는 어듸까지든지 창조뎍이올시다 함부로 상대자로부터사랑을 던저주는날이 나리기를 기다려서는 용이히 되지안는것이올시다 중매결혼을한 남편이나안해물론하고 자긔가 먼저사랑을창조하기에 힘써야 되겟습니다 ―(계속)―

童話 써도는새 (七)

朴弘濟

엽헤잇든쥐는『잘못햇습니다 영감님!』하고 사과햇습니다 늙은쥐는 새에게

『처음보는분입니다 그런데여러날가리가겟습니다 그동안 지나실길을 알려들이지요 결코부자놈들에게는 가지마시요 공연히잡어가거나 장난합니다 방조각이라도 어들야면 업는친구를한테가야합니다 그사람들은 죄다당신가튼커다이니 아동정하리다!』

새는 곳쥐말대로햇습니다 과연쥐말에 틀림업섯습니다 어린애들은 새가온것을 조와하야 먹으라든 방울주고하야그 어린애들과 이약이가지하엿습니다 새는 여러가지슯흔소리도만이들엇습니다 이아이들은 가난한아이!고생하든일을! 다! 말해주엇습니다 정직한새는 그 소리를듯고 슯허하엿습니다 『사람들에게도 뭐! 굶어죽지 안는 평화한나라가잇슬것이다』 새가 이러케말할측 엽헤잇든어

울악파러케된 제집에가서그럴지도 몰으지 그러나!우리들에게는 그런곳에 갈경황이업다요』압 안앙복을넘은 사내아이가『내가크면 내가그런영을 차즈러나슬테야!그래야 그런데가잇스면 가난한 사람들피가려가지?』이런이약이와 커런이약이들하면서 몃츨을 지낫더니 영이뵈고 나무도뵈고 집도뵈고하엿습니다 그리하야 새는자유로운나라! 에오흘알엇습니다 파!란바다는 조유하야 해가빗최여반작반작빗최고잇섯습니다

×

새는넘우나 조와서춤을 출듯하엿습니다 흰은쥐는『이곳은또거운나라 겨울이업는나라입니다』라고말하엿습니다 배가녕에다엇습니다 그리다가케의 새집은어섯스나 그리다가케의 새집은어드려고나갓습니다 이사람들은재人빗업공불하고 이상한 옷을입고잇섯습니다 녀자들은 동그런귀거리를 하고 는가하게는 보이지 안케장옷올입엇고 새는또이상하게도네발을 가지고 것는짐생을보앗습니다 나무까지 고향에잇는나무와달으고 가운데는 나무납이질고이상하게 만혓습니다 여긔는 먹을것도만히잇섯습니다 여긔는 라도 굶어죽지안켓고 눈이오지안코니까 죽지도안켓승으로 새는참으로 조와햇섯습니다

『이러면 어려운사람도살수잇겟구나―』하고 생각햇습니다 그러나이이뜩하고조흔나라에도부자와가난뱅이가잇고엇던사람은 잘닙고 엇던사람은 다―헐어진옷을닙고 엇던사람은 다리를가지고타고다니며 엇던 사람은 무거운짐을지고 다닙니다 이것을보고 이새는 생각하엿습니다

『사람이행복되게 사는것보다 새의극락(極樂)의질을찾는것이 올타!』

十月의 少年雜誌 (五)

梨木洞人

◇별나라◇ 表紙의그림을보면 新小說表紙를보는것가튼感이잇다 그러나이것은十六七歲의少年이그렷다는點으로보아 더잘게말안하라한다

歷史 는每號마다걸른지말고넛는것이조흘줄안다 어른들이지은童話가만히실린것은 달은雜誌에比하야 한가지特徵이라고할것이다 童話『져비』는朝鮮色이석긴글이다 퍽滋味잇다『兒童水滸誌』는 그것이長篇인만치 어린讀者의머리를 어수선하게맨들것이다 어수선해지는생각이나기始作하면 읽을생각이저어질것이다 編輯者는이런點에注意하야 넘우長篇을실가십은것이조흘줄안다 趣味科學『버레잡아먹는식물』……이 한페이지만은滋味스러운날은方式으로 版을 짜엇드면!한다 童謠『九月九日』은意味잇는글이나 못된림이번번한것도갓고 케비와少年의對話가混同되어서意味잇는말句를抹殺시킨곳이間或잇다 長篇『孫悟空』은 이우에말한『水滸誌』에對한意見과들림이업승으로그만두고小說『날도운다』에對하야말하고저한다 이써셋여러가지雜誌를 읽어나려온中에創作小說에잇서서는 이것한가지뿐임으로 한層더細密한注意를가지고 이小說을읽엇다 이小說은든말할것업시 現社會에잇서서가지가자로구바밧는可憐한少年貧男의 身勢를그려논것인그만치 이야기全部가事實에갓가웁다 이點에잇서서讀者들의만흔歡迎을바들줄안다 그러나

洗鍊 되지못한雜法과俗된言句에는만흔注意를해야할줄안다 五錢짜리雜誌中에서알흐로는就性만코缺點이적기로는첫손가락을꼽을만한雜誌이다 編輯者와아울러同人一同의變關를빌며質로나量으로나목에잇會作品을내노흘날이오기를바란다

◇어린이◇ 지난번에九月號少年雜誌讀後感을쓴분이말하기를『마음노코少年에게읽힐雜誌는어린이』라고말한일이잇섯다 事實로『어린이』는少年雜誌中에서 第一첫손가락을꼽을수밧게업다 表紙는三色刷로맨든만치곱게되엇다 題目間題意案도퍽滋味잇게되엇다 더구나日次는鮮明히 눈에씌이게잘짜앗다

『가을은왓다』(편지글)가을을當하야고향을그리워하며 아우를생각하는마음에넘치어서 쓴 고흔글이다 『朝鮮의자랑』은지나간녯朝鮮을아조쉽게 친하게그러논글 잡빨로직구직구되블이하야 읽을만한글이다 『파선(破船)』『(行話)』은 方定煥氏童話飜譯『사랑의선물』첫頭目에도잇는이야기이다 그런데여긔실린것은

飜譯 을잘했다고는할수업다 『이건참자미수잇고나』는그題目과가티 참滋味나는 短行常識이라 할수잇다『夢周先生이야기』도 有益한글이다

『少年時論』欄은 퍽滋味잇는또만흔有益이잇슬줄안다 『냇지못하는少年少女들』는 눈물나는感想文이다 繼續揭載되는長篇은 다음機會로밀을수밧게업다 『어린이世上』은趣味와實益이衆全하다 더구나十一月號부터는 紙面을刷新한다하니 刮目하야볼일이다

×

以上의여러가지雜誌의十月號收穫을보면말아니다 十一月에는이보다몃倍더큰收穫이잇기를바라며 이揷稿나마도編輯하시는여러분에게參考가되다면幸일줄알고 이만擱筆한다

一九二七年十月三十日

懇親會

柳雲卿

어느때든지 내가懇親會를한번
열것는데 그때에出席하실어른
들은다음과갓습니다 ◇
꿋봉오리
산에서 우는 봉새
處女
어머니품에안키운엡분어린애
졸졸졸 흘러가는 시냇물
音樂
눈물 ―

지는봄

金釆彥

가을바람못삽고
애처롭게숨여울며
허둥지둥지는것
파리한마튼닢이외다
흘러가는歲月의
한모퉁이에서
뭉가러고요히낙엽지는것
어이업는이내몸이외다

生活雜錄 (五)

김동섭

읽은아니지만 어떤이의手記를 흉켜본적이잇다 나희가 이만하도록 女性하고나하고는 외그리距離가머나 刑務所의벽돌담을隔한것가티 밧기그리멀지도아니힐듯한데 距離가멀다 이른바 咫尺이千里라는것이다 요근래는 외그리다○性이그리운지 그러케만이 戀字를써보면서 女子의얼골보듯이란 圓에各가운게조흘가 아니아니精圓이엡볼것하며어느덧三角形으로 우는숩고 알에가늶게생긴이도맙지안치하다가 암만해도『아웃트다인』이 동근편이난것가타서 粉칠을시켜매만지고 原料香水를뿌리고 거긔에다홍옷난 불란사로 우알에쫙하리고 굽쓰축한희구두를신기고흰파라솔들리고하야 京城역푸렛폼에 손럽붓삽고 나리다가 『쐬―푸렌실』이직―하며 사정업시조히를쐐지첫나 보니까 손

바람이분다 일음모를香내를퍼스드리면서 지나가는靑春과마나피빨은憧憬의的이엇드냐 都會地의드레머리와군소리하며 나풀깨는아가씨나 澹波언덕에굴꺼는村아가기들의괴로하며 나풀깨는 보지를못하엿느냐 장큰善과 가장淸淨한眞實은少女의無心한微笑와키쓰라한다 그아름다운芳香속에서 우리는淨化되며醉化되어 새롭은세계를 차럿수가잇다는말을들은법하다 내가나를가만히눈으로치어다볼째에 압이허전허하야무엔지 잇스면―하는慾求가일어난다 이것을가로대 無에對한憧憬이요 完全에對한希求다하는것이다 그러나 이때위잔소리는 다가튼

에지털로넉은 金字와사랑愛字물날아홍이나쓰다 이러케熱心이것만 入月에보통에송편한게어머먹을資格이못되는위인과 織字愛字와는연남이다 녀자하면처울를고이만커만히역겨움도압고肆美하고 然拜하건만 나희가이만하도록 멀오름침불구세되는 녀자와情談는사례무능숙한이야기한번해본적이업다 해보려고 애틀무던히써건만여간나여위재조로는해볼機會가업다 告白이다 眞實한告白이어니 우밈이웨잇스랴 나도 내나이또래로는 水與月을왼줄도알고 흔히돌위는 엘간엽집한小說따위도 찡승스럽게 읽을줄알건만 그들하고 親線하나一直線이되어 엽풀한번뵈혀본적이 업다 모르면모르지만 이글을눈주는사람이잇서 읽어나릴저에행혀 우술것이아니다 내게는 애달은하소연이다 나의가슴을만커보라 나의손끗을만커보라 血潮가뛰어보기는사례 벌서冷却하려하지안는가 이얼마나悲慘한일이냐 사랑은짧은이의오아시스다 人生의安息이다 그러나그 오아시스와 그安息이 나에게는 以前에도업거니와以後에도업슬것갓다

×면권이다

잠깐 동명洪화베문으로 집에 나려가잇슬때 村제집에잇을으로알맞지안케고은○孃이란엽엽곱먹은處女와알엇다 내가마루에서책을읽고잇노라면아깨집處紙이란어린애가쪽르르왓다가고와다가고하엿다 오면오나보다가면가나보다하고무심하엿지 그것이 케평의偵探인줄이야누가알엇스랴 그애는헐업시 나를조하하는모양이어서 바느질을하다가말고도 올라라에달려와 우리집을들여다보는모양이엇다

그애는 나도한참讀書熱이宏壯한째라 나는小說따위를 할부로耽讀하엿다 지금도그러치만그째야 무엇엄하이무에나 그카天당이의少年 그매로엇다 달밝은밤에 너르나너른마당을건일노라면 처걸머니를피시고新小說秋月色을채조잇는목청을다하야 읽는것이그째여러가지는처로 날더러 돌오라는것가핫다 그건그러하고 어느날된人마루에서 누구의短篇중나는당신을사랑하여요하는句節을읽다가 나도그러케 해보겟다는생각이불현듯일어나 공책에 이러케씻다

漫畫子가본文人 (九)

曙海 崔鶴松氏

A S C

◇중속한이

몰잡기前에父親을生別하고바랑과구름을딸아放浪하던回程에 黃金佛像압헤서 木鐸을뚜드리며 念佛을해보다가 다시俗界에나와文人이되엇는氏이다

氏의作品에는『가난한안해』『紅焰』 等이잇지만 氏의文彩는늘潤澤한맛으로싸지지안키써문에 어느쌔는한다는것을挑戰시키는여가잇다 氏亦無產文藝家라고불승잇지만 아마 無產文藝家中에 氏만콤 生活上體驗이만흔이는드믈것이다

氏는 코우숨을잘치나 決코諷刺的우숨은아니오 滿足한째의우숨일것이다 氏는또한舞踊家이나 한창醉하고 한창興이나는판이면 안커서엉덩춤과안커서수양칠(손으로)춤이 可觀이라한다 엇잿던 氏는朝鮮에잇서서 무게잇는小說家로볼수밧게업스리라

北米學生生活 (十一)

◇매듸손城 李勳求

米洲學生들中에도自力이豐富한사람은勿論이어니와그러치아니한사람이라도高等學校를卒業한後에一二年奉職하야多少의蓄金을貯蓄하여가지고는此等의『스칼나쉽』을엇거나또는自給으로大學을마치며또다시一二年就職하야貯金하고『에씨스탠트쉽』이나『펠로쉽』을어더가지고는研究科에工夫하게되다 그러나普通宗門學校에서주는『스칼나쉽』으로우리學生들이宗敎側으로因하야만히利用하는것은大槪授業料免除를가르치는것이다

學生의學資가上述한바와가티 自己의勞働으로積立된貲本金의 公益心의發露로贈足한外에社會的給與의制度가完備하여잇슴으로 그들의物質生活은참말로享樂的이다 그들의流行語로이것을表示하면『칼레지라이푸』(大學生活)한다하겟다 大學의生活은工夫만하는것이아니라生活을享樂한다는것이다 우리나라學生에比較하야비록勞働學生이라도그러하지만더욱히資本家階級에屬하는學生에게이現象이著明하다 東部에느州에는特別히 富豪의子女만爲하야設立한大學이잇는데 萬般의設備가 이特殊한階級의學生을爲하야萬般遺憾이업시하여잇스며 비아서一般學生은學資가원체만히들음으로 敢히그곳에入學할生意를내이지못한다한다 이學校가생긴以後에英國의『옥스포드』가學生으로『실크햇』과『프락골』을衣用하고一般費用이만히든다는 이야기한녯날의이야기와갓다한다 集만아니라米洲人士와 學生은旅行을큰敎育으로看做하는心理를가저서『朮료』에 本據를둔所謂『浮遊大學』或은『船上大學』이라는稱號를가진것은 世界의各重要地를漫遊觀光하며 船上에서敎授하고研究하는機關이다 特別히歷史地理와및政治經濟科의學生들이만히 이浮遊大學을利用하는데 余의友人『엥스·푸라이스』君의旅行談을들어보아도그浮遊大學에서는 最新式의巨艦大船을準備하야 避暑이업시設備를完全히하고 또有名한敎授를招聘하야汪洋한蒼海中에서水中仙의 趣味를맛보며 講義와研究를하고 世界各地에가면實地로觀察하며 見聞을擴充하고 要한人情 風俗 山川 景物를 는데에 가장適當하며 이와가티旅行見學하는데에는 約一年間의光陰과約五千弗의貨幣가必要하다한다 學生의物質生活도 이地境에이르면 다시더말할것업거니와 眞實로그들은生을享樂한다할수잇다 그러나 一面의有志들은이것을反對한다 그것은世界各國人의 羨慕心을사고도 이에參加하는學生은다富豪의子女임으로 이르는곳마다조치못한風評과飮酒豪蕩의行色을無端의非行이만흔까닭이라한다

學生文藝

면ㅡ나라간 惠順아!

普信女校 拓野

구름날리는靑天에
해벗이도들써
아츰이슬과가티
슬어진惠順아
너는어대로갓느냐?
× ×
쓸쓸하고랭랭한이세상을
헌신작가티버서바리고
父母와兄弟 先生과벗에게
간다는말도업시
너는어듸로갓느냐?

목수

平壤高普 李性默

목수가집을짓는다
한손에망치들고
비오고바람찬가을밤
가느스름한등불미테
뚝딱소리뚝치지안는다
러각고집세우고
하고또하도록
뚝딱소리뚝치지안는다
사람아! 쉬지말고일하자
목수는마츰내
아름다운집을세웟다
一九二七、一一、二

新刊紹介

◇法律戰線(日文)十一月號 布施辰治氏의主幹인만큼 現法律의大衆에對한關係를明晳히하야『푸로레타리아―트』가法律에서서鬪爭하야나아갈嚴路를가르치는것으로 어가서는十一月七日에對한이약이와 共產黨事件의判決 自由法曹團의決議 한울에침배들××政治의言論暴壓其他今般共產黨事件에對한法理論事實談 寫眞等滿載 定價十錢 發行所東京府高田雜司谷八一 五生活運動社

◇새벗(少年雜誌)十一月號 附錄二葉添加 定價五錢 發行所京城府茶屋町二七 새벗社

新露의映畫가 世界에向하야 소리칠때까지 (二)

◇國營撮影所設置와그作品

그리하야국활(國活)『고스키노』의사명(使命)은먼저『쏘비에트로시아』령토안에활동사진을류행시키고그러한뒤에세계푸로레타리아××의길을 권세계의 인류에게 선전한다는데에 잇섯슴것이다 즉사상(思想)의령역(領域)에잇서서는 활동사진이 기술(技術)또는예술의완전한형식안에 데현(體現)한 공산주의뎍리상의 선전긔관이된일 교육(敎育)의령역(領域)에잇서서는 활동사진이 모든학교의각등급(各等級)을통하야업지못할교과서(敎科書)이어야한것 산업국민경제(產業國民經濟)의령역(領域)에잇서서는활동사진이로동자와 및농민에게완전한계산(計算)방법과 촌락경제의 진보한방법을 가르쳐주도록 그러케되여지지안흐면 안된다고 말하게되엇다 그러한고로『국활(國活)『고스키노』의영화는항상심리뎍(心理的)으로혁명뎍의의가업스면 안되게되엇다뿐아니라 그태도(態度)를 깨닷게되엇다 먼지 리론뎍(理論的)으로 무미간조 하다든지 선전뎍흥미를 빼여논것은 금물(禁物)이다 그런까닭에 그『스토리』의선택이라던가기술상으로우수한것이라던가그러한것을 속속들이 들이파서보기권에는 결코 상연(上演)을못하게하는것이다 까닭에 이러한요구에 덕당한 작품(作品)은『푸로레타리아』 작가(作家)이 아니면 안되는고로 그들에게는 그러한 작품을 내어놋는사람이 업섯던것이다

그러나중앙국가긔관(中央國家機關)으로써임(任)한 국활(國活)『고스키노』의예술뎍요구는어써한편의주의(主義)나 경향에만 치우치지안코 최대한도까지는 모―든주의라 던가경향의예술뎍 흥중을망라 하는방침인고로해서실사영화로부터활동예술의극좌(極左)의형식(키―키이及構成派)까지전혀예술로써존재를시인하는것이면이것을채용하고 또한배양하는 것으로써『국활고스키노』의특색으로쎠한것이엇다

一九二〇년전반긔(前半期)여섯달동안에장편물(長篇物)(一篇에對하야二、五〇〇乃至三、〇〇〇메―터―)일곱가지단편물(短篇物)(一篇에五〇〇乃至六〇〇메―터―)엄비가지를완성하엿다 이것들의영화감독 으로는신진의공산주의 청년으로써 당당하게하엿섯다 물론이것 들의감독은기술방면에 잇서서는 그러케경험잇는 사람들이 아니지만 혁명심리의 소유자로서장래반드시적색(赤色)공산주의의감독으로써세우기에충분한재능을가진사람들뿐이엇다

이러한 예술작품외에도 국활덕『고스키노카렌다―』일이종『사건의긔록』(事件의記錄)『활동부라부다』『휴종(種)모든 공장의생산양식(樣式)을촬영한『산업영화』『휴종의학술영화』사종 생할상태를 촬영한 영화는중거리에국케경케긔관의 주문에의하야촬영한 활동광고 五〇『메―터』되는것 삼십종을 완성하엿다

그리하야 이여섯달 동안의 제작(製作)『고스키노』의 제작량(製作量)은 원판(原版)四五、六四〇메―터―에달하야이에들은 전비용(全費用)은五四八、三五六圓四八錢의금화(金貨)를헤인다고한다

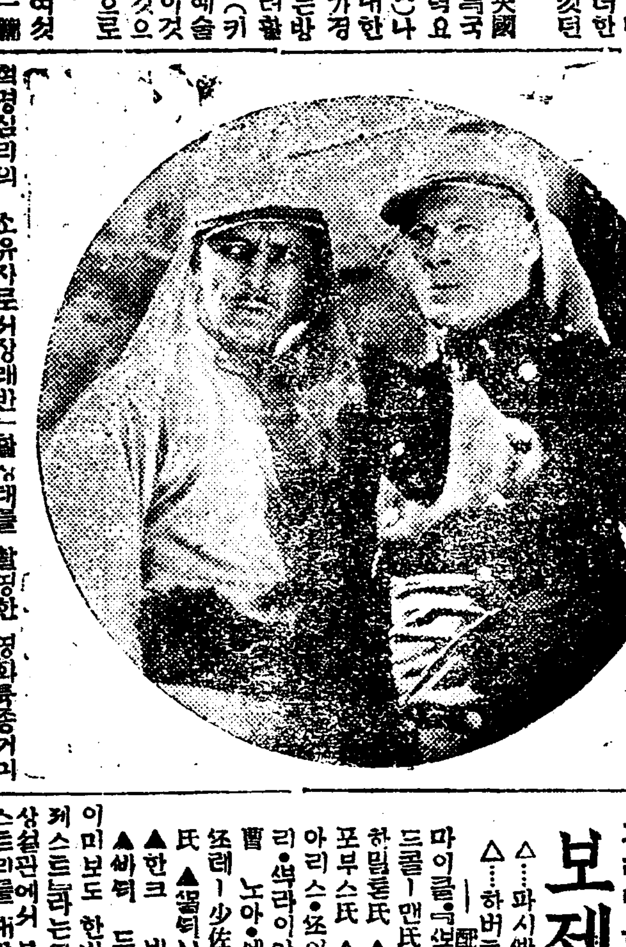

◇사진은『보제스트』의한장면

파라마운트特作品 보제스트 (一)

△…파시발·C·렌氏原作
△…하버트·브렌논氏監督

―配役―

마이클『보―』·케스트…로날드·콜―맨氏 ▲뚝버·케스트…랄프 포부스氏 ▲존·케스트…날 하밀톤氏 ▲이소벨 메리·부라이안孃 ▲파트리샤·부란돈 아리스·쪼이스孃 ▲쪼―누軍曹 노아·베이리―氏 ▲쪼―쪼레―少佐 노만·트레바―氏 ▲쏠되니 윌리암·브엘氏 ▲한크 빅타―·마크라렌氏 ▲쎄뒤 드날드·스추아트氏

이미보도한바이어니와 이『보제스트』는영화는 봄일간시내 상설관에서 봉절되리라는바 그 스토리를 대강소개하면다음과 『사랑은죽엄보다도강하다』는말도잇지만여긔에한아름다운사랑의기록이잇스니……『불란서에서는『아푸리가』에잇는 자긔령토에 외인부대라고하야 군대를 주둔시키어가지고 토민들의소요를막엇다 어느날『사하라』사막『진푸누후』라고하는 주둔군영『아라비아』사람의 일대가습격하야 주둔군을모다 죽여바리고자하다가 큰전쟁이 일어낫섯다 그쌔그주둔군이 머물러잇는성(城)안에 알수업는 괴상한 사건이 네가지가계속하야 발생하엿다

一、죽은 군인들이 각각무긔를 가지고성구멍을내다보고잇는일

二、성안이 엇지되엇는가를 알기위하야성벽을넘어올라간용원군의라팔수가간곳업시된일

三、죽어넘어진 잇슬터인 군인의종적이 홀연히업서진일

四、불이라고는업는 성안에서 홀연히 괴화가일어나서 연문유권무 태워바린일

이와가티 괴괴괴한 사건은지금도불란서 식민사한폐지에해석할수업는 수수석기의 하나로 남어잇는데 그괴상한 사건에는죽엄보다도강하게 서로사랑하는 세사람의형데가 깁히관계되어잇다 이괴화를 말하자면 커그괴괴한 수수석기사건을 폴기전에 그귀여운삼형데의 길리워나든것으로부터 말하지안흘면안될것이다(계속)

새세상사람들

夕柳 葉影 作畫

【八九】

十一의八

『서집은 웨가는고?……서집안가고는못사나?』

긔원은 이러케생각할째에는 가슴만답답할뿐이오 아모해답을엇지못하엿다 그러자별안간에『웨내가이런생각을할까?』하는생각이머리에 핑돌앗다 긔원은몸을 움칫하엿다 그리고누가뒤에서 자긔생각하는것을꽤뚤코보는이나업나하야 뒤를회돌려보앗다 그러나 다행히아모도업섯다 그리하야 이무런하다가 놀랜가슴치럼습시울렁울렁하엿다 마츰 꽤난데업는 커비한마리가날러와서년못물에 몸을잠간잠가보고 다시날아간다 잔잔하게가라안지려든 물에는 다시파문이일기시작하엿다

긔원은 명재와 래호를 단순하게 그전에 맘먹듯이 생각할수가 업게되엇다 그전에는 그대로 뙤여노코 거저조흔 칭년이거니하는 마음으로 보앗더니 이제는문득마음에그두일홍난더오르면 이상하게도 마음이 울렁거리엇다 긔원은 고요히안즌것이 불이어다음을 식그럽게할도음이된것 가라서 그자리를일어나 방으로향하엿다 방에를 들어갈째에는 속으로『아이그또언니가 그런말을하면엇절고』하는근심이은근히업지아니하엿다 그리하야억지로 청이난듯한얼골로문을열고방으로들어왓다 김씨는긔원을슬적처다보더니 빙긋이 뭇잇는우숨을 웃고머리를숙인다 긔원은더욱붓그러웟다 목자긔의마음을꿰뚤코여래생각한것을 다쉐혀보고웃는것갓햇다

× × ×

밤은깁헛다 이세상에서살엇다는모든것들은 잠이이미깁헛다 오죽 생명이업다는 물만이고요히흐르며 그소리를 은은히 보내주는것이다 긔원은 장을 자려야 잠이 잘올지아니하야 그커 자리에누은채 동글동글한고잇승뿐이엇다 얼마동안은아모생각도업시 그저멍하니 누어잠이들엇든지 아니 들엇든지 자긔도 분별할수업는 상태로잇다가 문득마음에서 부슨생각이 떠올으며『아!내가 잠이 안들엇든가?』하고 다시눈을떠 보기도하고 생각을할아마음을 달려보기도하얏다 긔원은 이러케가슴 무거운밤을 지나보지이업셧다

『아!내가 무슨 병에걸렷나?』

긔원은 혼자속으로 이러케 생각할째에 알콰부서운생각이 낫다

『아이고어서자야할터인데!』

긔원은 몸을돌려 누엇다 그러나 더욱 잠은오지아니하엿다 싸닭업시 가슴이두근두근하엿다

얼마 이러는 동안에 어느듯 긔원의 머리에는 자긔도 생각하려고도아니하엿건만 나케 생각든 일이 머리에 떠올랏다

『이제 어머니에서 나다려누구가 마음에 드느냐고 물으실까?……아이고 망치해라!』

긔원은 누가 보는듯이이불속으로 얼골을파뭇고 생각을 아니하려고 힘을 썻다

『내가 왜 그런생각을해!』

스스로 이러케 생각할째에 어느 구석에선지 모르게 『참괴면 누가 조흐냐?』하는 호긔심도 움족엿다

긔원는 엇을리는줄도 몰으게 생각이 그리로 가고말엇다 얼마동안은 그생각에 골몰하엿다 아니잡히려든그마음은 드되어 완전히 그방면에 사로잡히고 말엇다

명재를생각할째는 모든행동이 진중하야어느곳에이미뜻을 정한사람가태서 그화색잇고너그럽게보이는 얼골만 보아도 존경할마음과 의지할생각이나고 래호를생각할째에는 아릿다움이녀자가태서 자미스럽게 보이는품이 자긔동생이나되엇스면 가티동모삼어놀겟다하는 생각이난다 긔원은부지중아버지의말을조차 명재를 먹엇다그리자당장에 눈압헤명재의호걸의풍채가잇서보이는 얼골이나타나며 그뒤를쪼차 래호의아리조하리라고마음을 먹엇다그즉어린태를 벗지못하얏건한고은얼골이 나타나보이엇다

긔원는 반가운듯이 명재를 먼저보고우스려고하엿다 그러나 별안간에 스스로 소스라칠만큼 놀래엇다

『아 이게 또누슨생각인고? 내가 이러케 남분생각을하야서엇지하나!』

긔원은 별안간에 울고십흔 생각이 낫다 긔원은 필경엇저지못하야 벼개에업대여 울엇다

오듸라 八日放送

푸로그람

午前一一、〇〇料理獻立, 日用品市勢

午後〇、三〇體育 아메리카界雜感 甲熱俊▲一、三〇天氣豫報▲二、〇〇音스▲六、〇〇童謠合唱 南山幼稚園兒▲童謠童話 大和田リヨ▲醫學講座 醫學과라디움 城瑞人病院長 工藤武城▲落語 桂三木蔵▲講談 桂家歌月▲八、〇〇浮六―스 其他▲南道短歌 李東伯▲다듸오 富士松亂調▲若松節 石童丸 뚜라마라듸오劇研究會▲鳥의泣家數名▲翌日푸로그람發表

天氣豫報 晴後曇

◇溫度 七日 正午 五、八三
◇比較 六日 最低 三、六七
◇日出 前七時〇三 晝間 十時二六
◇日入 後五時三九 夜間 十三時三四

毛生藥 후미나인의 靈効에對하야 急告

我國皮膚科의權威田中醫學博士가多年苦心研鑽한結果創製된毛生藥フミナイン은毛母毛囊니毛根基底部에對한營養、刺戟、殺菌淨血等、實로毛生에必要한要素의全部를具備하야毛를生케하며脫毛를止하는靈効가잇슴은眞言復言할餘地업시天下周知의事實인바 婦人雜誌의巨擘婦女之友(東京主婦之友社發行大正十一年十二月號)에『難病을治癒한나의經驗』中에 採錄한左의一文을見함에及하야 新히一段의力을添하야 益感하나이다、玆에轉載하야世上에아직도フミナイン의잇슴을知치못하시는老幼男女諸彦에게알게하와遺漏업시フミナイン의恩澤에浴케하고저합니다

六十日間의忍耐로 今日의歡迎을得한吾

東京 富美子

부끄러워서執筆하기멋번이나躊躇하엿스나、가치슬픈마음으로부터우리시는이게도이깃븜을나누어드리고저하야執筆을하엿습니다 저는二十四歲까지는참으로도結婚을하자고는生覺하야보지도업시다만幸福은엇지못할것이라斷念하고、人生、길이咀呪하면서지내게사라왓습니다。

그것은제가女學校에在學中의일이올시다、남과가티十六歲의봄부터달마다잇는것도업지안엇고、肉體上이나精神上에도別로다限한缺陷도업시長成하얏습니다。그러나저에게는幾年을經하여도依然히毛가生할곳에生치아니하엿습니다。낡이가면갈수록더는漸漸沈鬱하여지며、잇서야할것이업는故로不具者라하는觀念에늣게支配되어잇섯는바其中에第一쓰리고슯푸고부끄러운生覺을한것은衆共浴湯에가는것이엇습니다。그것이甚해저서學校를退學하여버리면는生覺을한것도二三次가아니엇습니다。다만그理由로서는그後學校를卒業하고도勸하는婚事는期於拒絕하기로結心하고一平生職業婦人으로立身하야獨身生活을繼續하려고決心하엿습니다。그래도間或新聞가튼데毛生液의廣告를볼때는、살작사다가는혼자努力하엿스나、되지안는藥이만흔께문인지조금도効驗이업서더욱더욱自己에게는自然의恩惠가업는것이라고、보는사람의外기情疎하게되엇습니다。그러던今年봄에田中醫學博士의創製責任毛生液フミナイン을買得하야써보앗더니亦是참말못과가튼마음으로根氣잇게六十日間이나쓰고잇섯스니、엇더케기쁜지요 그러케까지悲觀하엿던저의變態는차차로고처어졋습니다。普通사람이所持할것을完全히가지는身體로되엇습니다。그써의저의깃붐그것이야참붓으로다쓸수업슴을만치되엇습니다。커는只今은大藏省에勤務하고잇는官吏의妻로서、自由도업시經過하고잇는터이고、本誌의募集을拜見한故로저와가튼煩惱에삽히여잇는이들이幸혀잇스면하고、聽察한것이올시다。

참으로후미나인은禿頭病의人、脫毛하는人、헛집、속더잇는人、元來毛薄한人、帽子로脫毛된人、着毛薄한人、살져不良한人、머리때인人、男女間잇서야할곳에無毛、又는薄한人等諸般毛髮不足한데附하야絕妙靚面하게毛를生케하고脫毛를止하는田中博士의責任方劑이다。代價五十錢、九十錢、一圓六十錢、三圓、五圓五十錢

全國到處藥店에서販賣합니다! 品切時는代金을添하야發賣本舖로注文하시요用法書添付小包便으로急送합니다

發賣本舖 東京市芝區田村町十八 東京藥院 電話芝山三五七八番 振替東京三一八三二番
大阪市赤十字病院前 東京藥院 電話南一二四六番 振替大阪五〇八一八番

◇朝鮮文詳細說明書申込次第進呈

今日의問題
朝鮮人과 普通教育 (七)
金振國

六月十三日
三峽公普生의校長排斥條件
가、自己不注意로物品을遺失하고全生徒를嫌疑者로告發한것
나、六月十日에不敎育行動을한것
다、엇더한生徒의父兄이死亡하엿는데生徒더러盟休煽動한天罰이라고不謹愼한言句를發한것
라、授業料滯納으로授業을하지안는것
마、高利貸金을하며實習地收入을私用한것
바、敎授에不熱心하고 恒常朝鮮人을侮辱하는것
사、賂物바든生徒의成績을厚하게하여준것等
六月十四日
晋州農校生이 敎員의責務에업고朝鮮人을侮辱하는敎員을排斥하야盟休하엿다는것
六月十七日
江景公普에日人敎員이生徒에게暴行을하야生命이危篤하게까지되엿다는것
寧邊某校敎員이酒家에서暴行하고告訴當하엿다는것
六月十八日
一記者가 三峽校長山下某가學務委員會와生徒訓示에鄭着을立會시키는等敎育者로서의非行을論한것
六月十九日
三峽校山下校長이生徒盟休가敎員의煽動이라고不當한報告를 하야波瀾이생긴다는것
六月二十一日
牧島敎員常吳이가 兒童大會에서朝鮮兒童을 毆打逐出하엿다는것
六月二十三日
平康公普日人訓導官置某가生徒에게暴行을慣例로하야 所爲까지시키엿다고 全生徒가盟休하엿다는것
六月二十四日
寧邊公普生이敎員의不品行과敎授不誠實로盟休하엿다는것
六月二十六日
會寧郡守廉田어가 學父兄會에서朝鮮人은上級學校에보내지말라는訓示를하엿다는것
六月二十七日
慶州公普生一同이 某女敎員에게暴行을加한藤井校長을排斥하야 盟休하엿다는것
六月二十八日
海州公普生이某敎員을排斥盟休하엿다는것
六月三十日
鏡城公普生이李姓校長을排斥盟休하엿다는것
六月初에平澤公普某敎員이飮酒鬪爭하야殺人을하엿다는것
慶州公普校長의暴言非行을學父兄會에서質問한것
朝鮮人은天性的惡劣性이잇다는것
爲犬으로生徒를咬傷시킨것
歷史에朝鮮的敎材로가르치지안는것等
七月一日
价川普明學校에서先生에게책망듯고學校에放火하엿다는것
七月七日
大邱普校에서奨學資안낫다고四十餘名生徒를逐出하엿다는것

青總咸北道聯盟
盛況일운臨時大會

朝鮮青年總同盟咸北道聯盟에서는去十月三十日午後一時부터羅南明星女子學院內에서臨時大會를開催하고姜鶴秉氏의開會辭를비롯하야青總基準規約에從한改正規約通過와執行委員選擧가잇셧스며數十代議員의地方情勢報告와十餘條項에亘한맑스主義的政治鬪爭理論의大展開로場內는자못緊張되엇는데特히大會場左右로걸은標語와討議事項은그政治鬪爭的이며大衆的인것을누구든지認知할만큼되엇고그理由說明과原案討議와實行方法論은우리朝鮮青年運動의方向轉換過程을誠實히表明한것으로大會는午後五時半에休會하엿다가午後六時에繼續開會되어十餘時間을緊張裏에마치엇다더라

◇大會標語
一、吉州公普校事件을全民族的으로糾彈하자
一、共産黨公判公開禁止解除를要求하자
一、朝鮮民族單一黨樹立을促成하자
一、郡府單一青年同盟組織을完成하자
一、新幹會를積極的으로支持하자
一、大衆新聞을積極的으로支持하자
一、渡日朝鮮人勞働者阻止에抗爭하자
一、地方熱鼓吹團體를撲滅하자
一、朝鮮青年總同盟集會禁止의解除를要求하자
一、鏡城郡實業協會의正體를徹底히調査하자

◇討議事項
一、組織變更의件
一、青年大衆敎養의件
一、大衆新聞支持의件
一、地方熱團體撲滅의件
一、渡日勞働者阻止에關한件
一、東拓移民問題
一、鄕校問題에關한件
一、吉州公普校事件
一、崇神人組合의件
一、朝鮮青總集會解禁要求의件
一、싸시스트青年團體에對한件
一、青總機關紙發刊의件
一、共産黨公判公開要求의件
一、其他

◇執行委員
執行委員長姜鶴秉 同候補者李厳夏 執行委員金在水 金秉龍 黃泰成 李龍國 金秉徹 趙箕桓 張河徑 玄雪甲 朴老英 孟斗恩 張昌遠 金昌一 趙憲洙 南潤九 金泰均 金顯根 崔元容 韓潤丙 金濟秀 趙宇勳 尹錫弼 執行委員候補金三龍 金昌玩 趙南洙 李河國 姜鉉在 具鳳雪 金泳煥

高靈青年同盟
執行委員會

高靈青年同盟에서는第二回執行委員會를지난四日下午六時同會館內에서開催하고申請休氏司會로左와如한決議를하엿다더라(高靈)

◇決議事項
一、露西亞革命十週年紀念式에關한件 決議禁止
一、共産黨公判에關한件 決議禁止
一、鐵路警察署拷問事件에關한件 決議禁止
一、臨時大會開催의件 來十一月二十日午前十時로定함
一、發會式擧行에關한件 同上
一、慶北青年運動者懇親會에關한件 右懇親會는最短期內로開催하기로決議함
一、支部位置에關한件 前聯盟細胞團體에支部準備를指命으로하기로함

盈德女性親睦
定期總會
委員補選重要事項決議

慶北盈德女性親睦會에서는以來諸般事業에活動하여오든바去四日下午七時同事務室內에서本會委員徐貞子女史의司會下에女性親睦會第三回定期總會를開催한바嚴重한警戒裡에서盧相辰孃의會員點名과前會錄朗讀을비롯하야各部事業經過報告와議案陳述等이잇슨後左와如히委員補選及決議事項等을마치고無事히閉會하엿다더라(盈德)

◇補選委員＝ 李一信 李淑子 李貞任

◇決議事項
一、本會經費補充으로月捐金徵收키로한바未收된것은本月十五日內로納入할件
一、文盲退治事業으로婦人夜學開催의件은來十一月十日에開學키로하다
一、會員募集의件 其他

安東女靑
第一回定總

慶北安東女子青年會에서는去四日下午八時에女子夜學部大講堂에서第一回定期總會를開催하엿는데鄭南述孃의開會辭와唱歌의唱으로부터順序에엽는臨席한警官으로부터臨時中止를當하엿스나하느나는質問으로因하야말성이되어後臨時議長李讚鎬女史書記南述孃이被選되어各項討議는進行될새前會會錄朗讀 經過報告 任員總改選等이잇슨後閉會하엿다는데決議事項과任員의氏名은左와如하다더라(安東)

◇決議事項
一、經過報告의件
一、入會員受理의件
一、女子夜學에關한件
一、任員改選의件
一、本會維持方針의件

一、其他
其他事項에들어가數件의討議가有한後本會에서少女部를設置키로可決한後設置에關한準備는新任任員會에一任

◇任員氏名
庶務部＝리찬호 왕징목 김귀옥
敎養部＝김미재 류복낭 진국해 김수복
財務部＝김낭숙 김용희
檢査部＝김분해 덩낭술
夜學維持에關하야會員들은卽席에서義捐을한바芳如左名

◇義捐芳名及金額
김미재七圓 리찬호 왕징목各一圓 김정옥 권귀옥 류복낭 권국해 김봉애 김용희各五十錢

光州青聯盟
執行委員會
聯盟을解體하고 同盟을創立키로

光州青年聯盟에서는지난五日午後八時에執行委員會를新幹會光州支會館에서開催하고오래동안懸案이든派爭을除去하고青年運動을統一키爲하야如左히重大한決議를하고同九時에無事閉會하엿다더라(光州)

◇決議事項
一、委員補選에關한件
金在明、姜海錫兩氏로選定함
一、青年運動統一에關한件
光州運動을統一시키기爲하야爲先青年運動의派爭을清算하는同時에郡青年同盟을創立시키고本聯盟은곳解體하여야한다
一、青年同盟創立準備委員十一人을選定하고創立에關한一切事務를委任키로하고創立宣言을同準備委員會에서發表하기로함

◇創立準備委員
徐在益 金昌烈 姜永錫 李德基 吳洪根 張錫天 鄭倫模 吳英 姜海錫 韓琢鎬 金在明

安州青年
革新總會
우리親睦會를解體하고 青年會와無條件으로合同

安城邑內安城青年에서는同會執行委員長兼安靑學院長인金台榮氏當面한難關을收拾치못하야諸般職務를引責辭職한뒤을이어執行委員들도一時總辭職을斷行하엿다함은既報한바어니와이에對하야지난三日午後八時부터當地東亞日報支局內에서臨時總會를開催하고金台榮氏가開會를宣言한後우리親睦會解體式을擧行하는同時兩會合同을即席에서協定하야會員點名이잇난後臨時執行部를選擧하니臨時議長朴容釜書記李龍雲具鋪先等諸氏가被選되어左記各項을決議하얏다더라(安城)

◇決議
一、執行委員總辭任의件을受理
一、과左記와가티改選함
執行委員＝尹淙炳 常務執行委員 庶務部朴建鎬(新)經理部趙炳旭李龍雲 敎養部李獻驥(新)金鍾喆 調查部李熙秉(新)崔秉憲(新) 執行委員趙鍾學 朴順石(新)閔泳昌(新)鄭丁奎(新)李相稷(新)李又勳(新)韓光玉(新)李光(新)柳彰鎬(新)朴容純(新)
一、安靑學院職員總辭任의件을受理하고左記와가티改選함
院長尹李炳 學監徐丙瑋尹喆周 講師朴建鎬趙炳旭金鍾喆李獻驥李光李又勳
一、會館及安靑學院敎室建築工事促進에關한件은執行委員會에一任함
一、會員左相秋助機關을組織하기로하고左記委員에게一任함
金台榮尹喆周閔洪植朴建鎬朴命吉

木浦少年團
創立一週紀念
警察의禁止로懇親會만

木浦少年團에서는지난五日第一週年創立紀念日을압두고創立紀念式을盛大히擧行하기爲하야얼마前부터少年團幹部들은東奔西走하야萬般의準備를나준後警察當局에交涉한바朝鮮共産黨公判이잇나기前에는到底히集會는容許할수업다는理由로斷然히禁止한다함으로不得已紀念式은中止하고少年團員數百名은樂隊를先頭로하고木浦市街를橫斷하야儒達山下에서한동안行한後務安郡二老面山亭에가서園遊會를盛況裡에서마친後同日午後八時부터同團館에서懇親會를盛大히開催하엿다더라(木浦)

開城布木商
店員會創立
十月三十日

開城南大門外布木廛에使役하는店員들은團結力을涵養하며智識을啓發시길目的으로李昌業、禹根亨、李熙圭三人의發起로店友會를創立코자爾來同志를叫合中이든바지난十月三十日下午七時三十分市內南本町本報支局內에서創立總會를開催하엿다는데臨時議長金溶男君의開會辭가잇슨後順序의進行을밟아諸般事項을討議하고任員을如左히選定하고閉會하엿다더라(開城)

◇任員
李霜均、白鍾洛、禹根亨、金鍾培 金泳培 李熙圭

◇討議事項
一、會館問題에關한件
一、會員募集에關한件
一、創立紀念에關한件
一、會費에關한件
一、委員詮選及組合에關한件

第三回
慶東記者大會
來十四日부터永川에서

慶東線沿岸에散在하엿잇는朝鮮文新聞雜誌記者八十名으로組織되어잇는慶東記者同盟에서는創立以來꾸준한奮鬪로有形無形으로朝鮮社會에貢獻이잇섯슴은一般이知悉하는바어니와第一回大會를昨年七月에慶州에서開하고第二回大會를今年初夏에浦項에서開하여空前의大盛況과一般人士의熱情에넘치는歡迎裡에開催하여重大事項을決議한後以來幹部一同은大會에서決議한事件을遂着實行하기에쉬지아니하든中順序에依하야今番第三回大會는永川에서來十四、五兩日間開催키로하여方今準備에紛忙中이라且各地同業者들은勿論이오其他友誼團體又는個人外지라도多數來參하기를希望한다더라(慶東記者同盟發信)

◇規定
一、參加資格(慶東線沿岸에本社又는支分局을置한朝鮮文新聞雜誌에從事하는者에限함)
二、申請期日은來十三日外지
三、申請場所는慶東記者同盟
四、大會時日은來十四、五兩日 但十四日은大會十五日은懇親會
五、大會場所 永川邑內
六、參加金每人一圓持參
參加會員의便宜
今般大會에參加하는會員은來十日外지本同盟에通知하면無賃乘車券을發行함

◇附議案
各地方에發生한重大事件
本社對支分局間問題重要事件其他重大한事件多數

全州青年同盟
執行委員會

全北全州青年同盟에서는지난五日下午八時半에同會館에서金均氏司會下에定期委員會를開催하고左와如한討議事項이잇슨後同十時頃에閉會하엿다더라(全州)

◇決議
一、全北青年聯盟出席代表河萬鎭君으로부터經過報告를하다
一、全州支盟設置에잇서서設하기로하고發會式은十一月二十日午後八時로定하고準備는庶務部에一任하다
一、同伊西支盟設置하기로하고十一月發會式에出席代表로李平瓏 河萬鎭 金興洙로決定되다
一、十一月七日露西亞革命紀念式及講演은當局으로부터禁止됨

高山青年公判

高山青年會幹部辛鍾甲氏는그동안出版法違反으로全州檢查局에잇게되엇다가去四日酒井檢查로부터禁錮十個月이라는論告가잇엇는데擔任大西判事로부터公判再開를하라고宣言하고다시證人取調를시작한다더라(全州)

公州勞働團體
共助會曙光
徐謙淳氏特志로

忠南公州邑內에各商店의雇人들을中心으로組織된公州勞働靑年團體인共助會는이미三個星霜의歷史를거듭하엿는데여러가지內外情勢가不利한形便上以來會體가不振한狀態에陷하엿든바今回다시元氣를振作할目的으로지난三日公休日을利用하야團員一同이鷄龍山甲寺에서秋期園遊會를開催하야其席上에서各方으로充分한意見交換이잇섯다는바同會創立當時부터主腦者로奮鬪하든會員徐謙淳氏로부터自己의物質을犧牲하야서라도勞働宿泊所를兼한同會館을建築提供할것을聲明하엿다는바此壯擧를會員一同은稱頌키爲하야지난四日午後九時에當地公州舘內에서前記徐氏를爲始하야各方面關係者를招待하야發起하잇섯스며이에同會幹部들은此를機會로同會를더욱健全한意識을把握한前衛的團體로革新하기로하고不日間革新總會를開催한다더라(公州)

華農青年
臨時總會

江原道華川에잇는華漢青年會에서는去一日午後八時부터中里張秉好氏家에서第三回臨時總會를李雲龍氏司會下에開하고左와如한決議가잇슨後同十一時頃에無事閉會하엿다더라(華川)

◇決議事項
一、夜學開催에關한件
當十月二十日부터邑內六個所에分하야開催하기로
一、本會維持方針의件
一、小作奢耕作에關한件
交涉委員 崔仁和金東石李昌羲의三氏를選擧하야各地主에게交涉한後執行委員會에報告키로함
一、副業獎勵에關한件
一、素人劇에關한件
一、執行委員補選의件
一、其他

達山青年
奬學會를設立
日新學院 後援코저고하

盈德郡達山青年會에서는今回大於洞에잇는日新學院을後援키爲하야面內靑年과有志들을網羅하야奬學會를組織한바一般에게敎育心을奬勵하며敎育事業에對한義務心을培養키爲하야十一月一日創立總會를開催한바以來幹部들의活動도만하야地方敎育事業에莫大한有望을기치리라하며現在活動하는委員은如左하다더라

◇委員
庶務部李鍾明 金泰止 崔灦吉 根鍾湜 權重哲 勸學部朱得魯 姜元彦 金完道 崔鳳楠 財務部李基長 朱在楠 尹錫澈 林炳德 事業部崔鉉運 申琥休 崔永弼 尹澤銖

達城教育會
實科教育品評會

達城郡教育會에서는實科教育의振興發達을計劃하고서第一實驗으로오는十、十一兩日市外達城公立普通學校에서郡內各公立學校에서實科教育品品評會를開催하고서十一日午前十一時에는入賞者에게褒賞授與式을擧行한다더라(大邱)

慶北二回
水稻豫想
一回보다減少

慶北道에서는水稻第二回收穫豫想을發表한바九月二十三日現在第一回收穫豫想에比하야減少를보게되엇다는바即十月二十九日現在의第二回發表는二百八萬二千五百四十石으로第一回보다五萬二千三百石이減少인바이는例年보다十五日假量이降霜하고또는出穗後에稻熱病으로因함이라는바그런데前年實收高二百二十萬三千七百二十二石에比하면十二萬三千七百二十二石이減少되엇는바前五個年實收高平均二百十萬四千三百八十七石에比하면二萬一千八百八十七石이減少되엇는데今二回豫想高를各郡으로分하야보면左와如하다고(大邱)

達城	二〇六、三八石	減六〇〇石
慶山	一〇三、七三二	減 一〇〇
淸道	九六、三四〇	減 九〇
永川	一〇三、五二一	減一、六〇〇
慶州	一三九、四四一	減一、六〇〇
迎日	七二、一〇三	減四、八〇〇
盈德	三六、三四九	減三、三〇〇
靑松	二六、四八〇	減一、四〇〇
軍威	三九、三三五	減 九〇〇
英陽	一八、五六六	減一、四〇〇
醴泉	一三三、九〇〇	減 三〇〇
奉化	三三、五三五	增 一〇〇
榮州	二一〇、一〇〇	增一、四〇〇
安東	二二五、四四四	減一、一〇〇
義城	二二七、五三六	減 三〇〇
聞慶	七四、八〇〇	增 二一〇
尙州	三二七、三九二	增 四〇〇
金泉	[illegible]	增 七〇〇
善山	[illegible]	增 二〇〇
漆谷	[illegible]	減 [illegible]
星州	一〇四、三九八	減 [illegible]
高靈	五一、四八一	減 八〇
鬱陵島	三三〇	增 一三
合計	二、〇八二、五四〇	減 五二、三〇〇

南川電話
交換開始

黃海道南川에서는市內電話交換開始의諸般準備가完了되엇슴으로來十一日부터事務를開始하기로하엿는데電話加入者는三十八名이라더라

博川의
米穀市勢暴騰

今年의米穀時勢가언제나低價가아니엿스랴만치特히博川市로말하면엇덩이暴落되는時勢가稱米一斗價格의二圓三十錢外지되엇던바지난陰十月十日(博川市日)인前記와同等한월每斗에七十錢이나暴騰되엇다하야一般農家의經濟는이로부터厚係된듯하다더라(博川)

元山倉庫界
甚한不景氣

元山倉庫界의新穀庫入에對하야는時期尙早의點도不無하나今年은新穀出廻以來米豆의市勢가逐日漸落의步調임으로先高의曙光도減少되어市勢待의米豆入庫는全無한狀態이고但船待의乾鰮肥料가在庫일뿐으로매우不景氣인바倉庫界의景氣挽回는新穀이幾分間入庫될時期即十二月頃부터二月頃外지로觀測되다더라(元山)

元山米穀商組
定期總會

元山米穀商組合營業部에서는지난六日第八回定期總會를開催하고餘興으로同日下午六時부터海東軒에一般貿業家及各新聞記者를請邀하야盛大한宴會가有하얏더라(元山)

元山穀物檢查
每日二千石以上

元山穀物檢查所의最近米豆檢查狀態는一日平均二千叺以上에達하는바內大部分은大豆로서二等大豆以上은安邊產이요三等以下는永興高原文川產이라하며市勢漸落의關係上輸出을急速히할으로今後의檢查品은益益多忙할터이라더라(元山)

南原東面間
四個橋梁架設
明春三月竣工

全北南原東面間을通行하는長橋小石橋前村橋城山橋의四橋를加藤組에서八千圓에請負하야起工中인바明年三月末에나竣工한다더라(南原)

平南審勢展覽
賞品授與式

平安南道主催의府郡審勢展覽會에서는去四日午後三時平壤端氣山上에서賞品授與式을擧行하얏는데當日總督府로부터商工課長을爲始하야實業道와平安北道로부터參列者가多數하얏스며受賞者는總出品三千六百五十五人中一等五十、二等百四十、三等三百十四、四等三百六十八人이라더라(平壤)

十月中
元山手形交換

元山手形交換所의十月中交換證書種類別金額은左와如하더라

小切手 五、三八八枚
金額 一、一八二、一五八、一五五
送金爲替手形 二〇五枚
金額 三六、五一〇、〇〇五
爲替手形 一三六枚
金額 一一〇、五九三、九七
約束手形 五四八枚
金額 一九六、八三五、四〇
政府預金小切手 七一枚
金額 一二五、四四二
郵便振替證書 六枚
金額 一二二、八九九、五五
證書 二六枚
金額 一三、三七三、〇六
合計枚數 七、八九〇枚
合計金額 一、七八七、八三八、六〇

咸南不正仲買
嚴重取締方針
管內各署嚴達

本道產米는逐年改良術殖의結果品位의向上을件하야日本特히關東市場에서도漸次好評받어今年度의產米中約二十萬石은輸出되리라는바一方地方農家에서는米의販賣方法에關하야아즉玄米로는買賣치안코從來因襲上大部分은正租로穀物商或은仲買人과의間에去來되는現狀이다如此히하면米質、乾燥、調製等은玄米에比하야鑑別하기가困難하다하며仲買人은品質如何는不論하고不正計量器를使用하며或은斤量을속이는者等이有한바此로因하야地方農家의被害가莫大하며地方仲買人中에는農家에서買入한正租를輸出商으로轉賣할때에更히水分을加하야重量을增加케하며또石垛를混入하는等의行爲가有하야地方農家의保護라는點으로보든지本道産米의聲價上點으로보든지如何間此를不好한事實이種種發生함에鑑하야道當局에서는今回此等不正仲買人을嚴重取締하기爲하야警察部長及內務部長의名으로管下各警察署及各郡守에게警告를發하엿다더라(元山)

咸南道內
稻穫豫想
五十萬餘石

咸南道內의今年稻作豫想에對하야當局者의調查에依하면水稻는成績良好하야收穫豫想高가四十八萬六千五百八十九石이라는데此를前年實收高에比하면一割一分三厘의增加를볼수잇다하며陸稻도亦是成熟이良好하야收穫高가一萬九千四十四石을豫想한다는바前年에比하야二十一割八分五厘가增加되엇다는데그增收된原因은作付反別의增加와作法良好의結果로볼수잇다는바本年에咸南道內에水稻作付反別은四萬七千三百九十四町三反으로前年에比하야四萬六千七百三十五町六反의約六百五十町步가增進하엿다하며陸稻도前年의八百四十四町六反이나激增되어二千四百十一町二反이라는約三倍가增加되엇는데反當收量으로水稻는前年에九斗三升五合은一石二升七合으로陸稻도亦是前年의七升八合이七斗九升에增加되엇슴으로收穫高도前年에四十三萬石보다激增하야五十萬石을突破하게되엇다는데此를各郡別收穫豫想高는左와如하다더라(咸興)

	陸稻石	水稻石
元山		八八
咸興	二七五一	一一八七六五
定平	四〇四六	八三六九六
永興	一六四〇	二六二三八
高原	一一四	一四一一〇
文川	九二	一三一九七
德源	九一〇	一六五一四
安邊	一〇二四	六三〇一八
洪原	一九四七	一二四五〇
北青	五三一二	五九九六二
利原	一一五	一四八七六
端川	九九	二三三五六
新興	一九四	一八八二九
長津		四〇〇
豐山		三三〇
三水	一	一七一六
甲山		九〇五四
計	一九〇四四	四八二五八九

慶北管內
勤儉宣傳標語
懸賞募集

慶北道에서는勤儉週間宣傳資料로懸賞募集中이든勤儉美談은三十六篇이到着한中審查한結果一等은업슴으로二三等만選定하엿는바當選된五名에게左記와가티賞品을주엇다더라(大邱)

二等(銀側腕時計一個)大邱高普校內 成世基
同 (同)慶州郡 鍾蕃
三等(時計一個)大邱府南龍岡東 本玉舟
同 釜山府凡一町一三〇 平塚由郞
同 永川郡新寧面新寧公普校內 新寧野人

慶北永川
大平水組實現
地主協議成立

永川郡華北、淸通、慶山郡河陽村面三面에잇는面積五百五十町步의灌漑改善을目的으로大平水利組合創立打合會는지난五日午前十一時부터四町步以上所有地主十四名을招集하야道會議室에서協議하엿는바事業計劃은現在三日堤를擴張하야面積四十七町步를하야事業費十六萬圓으로水利改善을할計劃이라더라(大邱)

商品見本輸送
商議會頭의責任잇는證明이잇서야한다고

鐵道局에서從來商品見本의手荷物로取扱하든바見本中에는絹織物이나綿布類와如히一見에商品見本으로알것도잇스나帽子等과如히見本品인지商品인지鑑別하기困難한것도有하야此로因하야鐵道役員과商人間에往往紛爭을일으키는일도不無하며또는見本品을手荷物로托送하게되면先方에서는商品으로알고販賣하는商人도非一非再하다고한나如此한實例에鑑하야今後부터는商品見本은關係地의商業會議所會頭가商業組合長又는同業組合聯合會長의責任으로써商品見本이라는證明書를交附한데對하야는手荷物로取扱치안흘旨의通牒이元山商業會議所에來하엿다더라

元山港十月中
水産業績

元山水産株式會社의十月中水揚成績은數量合計二十萬六千四百六十九貫으로此金額合計六萬一千七十七圓十二錢이라는바其主要한水揚品如은左하다고(元山)
鯖九、一三五貫四、五六七圓、鰛二、五五〇貫四、五九一圓、鰤一〇四、〇四九貫二〇、八〇九圓、其他

元山十月中
手形交換高

元山手形交換所의十月中手形交換高는枚數合計七千三百九十枚金額合計百七十八萬七千八百三十八圓六十錢으로서前月에比하면枚數一千百二十八枚金額十三萬四千三百十五圓十八錢의增加이며前年同期에比較하면枚數百十二枚金額一萬千五百四十九圓九十一錢의減少라더라(元山)

博川蘆田洞
存道學院閉校

平北博川郡青龍面蘆田洞에잇는私立存道學院은創立된지이미六個星霜이나된그사이에農村子女敎養에적지아니한功勞가잇섯든바經費困難으로因하야四五十名이나되는生徒를解散시키고結局閉校를宣言하엿다더라(博川)

大邱의
海星女子夜學
修了式盛況

大邱府明治町二丁目에잇는海星女子夜學講習所는天主公敎青年會의經營으로爾來九年間十一回의修了式을擧行한바卒業生이八百八十四名이란만흔人才를養成한으로世間에서는그들의熱誠을[illegible]이든바또다시지난五日午後八時부터同校內에서第十二回修了式을擧行한바定刻前부터모혀드는學父兄及來賓은暫時間에五百餘名에達하는盛況裡에서無事히修了式을마친後이어서素人劇을노코主賓間長時間懇談이잇슨後同十一時頃에無事히마치엇는바今回卒業生은八十五名이라더라(大邱)

高興徐富者
小作料過徵에
呼怨聲頗高

全南高興郡東江面發東里徐和日은地方에優秀한富豪로今年가티未曾有한旱災를當하엿슴에도不拘하고小作料를前年에比하야每斗落에三斗式을過度히徵收한다하야小作人間에呼怨이자못놉다더라(筏橋)

勞働夜學發表
洛城青年主催

全南長城郡森溪面洛城青年會는昨年秋期에비로소創立되엇는데創立當時로부터勞働夜學會를組織하고學校敎育을밧지못한無産男女兒童을敎養키爲하야夜學을開設하고敎員은會員中宋秉禎張鳳烈兩氏가擔當되어無報酬로每夜三時間式敎授하는데出席兒童이六十餘名이며經費는地方有志의義捐으로熱心敎授하는바良好한成績을엇게되엇다는데一步를進하야會員中金永錫宋秉禎兩氏의發起로地方有志方炳禮孫學淳金正浩十數人諸氏와協議하야勞働夜學院을다시新築하기로決議되엇바敷地一百十坪에五間草家로設備費及建築費五百圓豫算으로新築中인바本月內完成되리라는데落成式準備에地方有志及幹部諸氏는奔忙中이라하며다시維持會員은地方有志의同情을바라다는바幹部金永錫氏는同情金募集에方今大活動中이라더라(筏橋)

全州雨林普校
校舍增築旋力

全北全州雨林面山町兩面은山間僻에在하야戶數二千四百七十餘로人口一萬二千八百七十에達하나敎育機關이無하든中大正十二年九月에야겨우公立學校가設立되어一般의兒童을敎育케되엇스나昨年中四學年을마친生徒가入學할곳이前途가漠然한바今春에同校長과面長等의發起로雨林龍田兩面有志諸氏의協力하야收入積立額一千二百五十餘圓이요有志金應斗氏가二百五十圓을寄付하기로하고道當局으로부터五百圓의補助를바다今年新學期에校舍一棟을新築하기로되어不日間着手일터이라하며大村部長은生徒의入學難을爲하야熱心努力中이라고一般兩面이籍籍하다더라(全州)

廣州農産品評
盛況裡에終了

廣州郡松坡公普校主催로同校內에서農產物品評會를開催한다함은既報한바와갓거니와豫定과가티去二、三兩日間開催한바出品點數가二千餘點이나되엇스며第一日에는南漢山及板橋兩普校生合三百餘名이同校先生引率下의來觀하엿고第二日에는午前十一時의同校內에서賞品授與式을擧行한바十河校長의開會辭와松井技手의審查報告가有하고郡庶務主任과小學校長入丸氏의祝辭가有한後十河校長으로부터賞品을授與한後盛況裡에閉會하엿는바出品한農產物은同日午後二時의競爭入札한바全部賣却代가四十餘圓에達하엿는데同金額은賞品代의充用한다더라(松坡)

裡里郵便
怠慢太甚

全北益山郡裡里郵便局에서는郵便物配達上不注意가太甚하야商業家들의狼狽當함이一二가아님으로그被害者側에서는將次問題를일으켜보려는中이라하며無責任하고도怠慢한바에非難이적다더라(井邑)

朔州에
『라듸오』新設
一般에公開

平北朔州는深山僻地에偏在하야文明의利器가普及되지못하야만흔遺憾이든바今般當地新延金山에서六球式라듸오를設置할豫定인바今月中旬에는完成될터이라는데完備만되면一般에게無料公開를할터이며더욱이本報讀者에게는優待日을定하야提供하리라더라(朔州)

烏山公普旅行

京畿道烏山公立普通學校第三四五、六學年生徒二百七十名은各擔任先生引率下에去六日午前七時十分車로水原邑內模範場農林學校 西湖 水原公普校第三回養豚鷄品評會等을見學하고午後七時車로無事歸校하엿다고(烏山)

苦學活寫隊消息

京城苦學堂活動寫眞班沈宜陽氏一行은去二日秋安에 到着하야本報秋安支局及秋安青年會後援으로去三、四兩日夜秋安青年會館에서寫眞을映寫하얏는데大盛況을일우엇고同情金도遝至한바人士氏名은如左하며同一行은五日苗浦로向하야出發하엿다더라(秋安)
辛基益五圓 群山⑤秋安支店二圓 辛鍾純 金泰炯 李泰王 辛基甲 金孜洙 辛基炯 辛南根 尹在浩 趙在德諸氏各一圓

全州勞働聯盟
執行委員會

全州勞働聯盟에서는지난二日下午八時에同會館內에서宋柱祥氏의司會下에常務執行委員會를開하고左記事項을議決한後同十時에無事히閉會하얏다더라(全州)

◇決議事項
一、加盟組合滯及組合員滯納會費徵收의件은宋柱祥君에게一任하다
一、章考案의件은宋柱祥君에게一任하다
一、十一月第一中央執行委員會例會外지請付하도록督促하기로하다

地方運動

◇陜川少年會臨總
去三日午後四時에滿碧樓上에서部長鄭點錫君司會下에臨時總會를開催하고陜川少年會細胞團體를統一하야陜川少年會에서統轄하기를滿場一致로可決하고創立紀念式을盛大히하기를決議하고任員을左와如히改選한後同六時에閉會하엿다더라(陜川)
◇任員氏名
會長 鄭點錫 會計 金永信 書記 姜敬龍 文藝部長 鄭基周 運動部長 金永道

◇江陵公普運動＝江陵公立普通學校에서는지난十月三十日午前九時부터秋季大運動會를同運動場에서開催하엿는데當日은日曜日임으로觀覽客은無慮千名에達하야大盛況裡에千餘兒童의七十餘種의競技와娛樂等各種의趣味津津한遊戲가잇고同六時에無事히閉會하엿나고(江陵)

◇普明校運動會＝慶北迎日郡東海面九萬洞에잇는私立普明學校秋季大運動會는지난二十九日午前十時에該校庭에서大多背少年樂隊도來하야校長의開會宣言을비롯하야五十餘種의競技를마치고同午後五時頃에無事閉會하엿다고(浦項)

◇咸興對元山野球戰＝咸興對元山野球戰은 豫定과 如히지난三日午後一時부터 咸興高等普通學校運動場에서擧行하여同一時十五分에兩軍의入場式을비롯하야元山軍으로부터優勝旗返還이잇슨後開戰되어咸對八로元山軍이大勝利를得하고同四時半에盛況으로閉會하엿다고(咸興)

◇浦項少年蹴球＝慶北迎日郡浦項港에잇는同心少年會主催와本報浦項支局과當地甲子樂友會後援으로來十三日午前九時부터浦項公立普通學校校庭에서第五回少年蹴球大會를開催한다는데主催側과後援者間에서모든準備에紛忙한모양인데今般大會는從前보다盛況을豫期한다고(浦項)

◇橫城四校運動＝江原道橫城公立普通學校運動場內에서는지난三日에同校及晴川公私、安興公普校等四個校聯合으로秋季大運動會를開催하엿는데今般에는學生學藝展覽會와兼하야十一月二日에는橫城全郡各校聯合農產物品評會가有하야大盛況을呈하엿다더라(橫城)

◇海里公普運動＝全北高敞郡海里公立普通學校에서는去三日同校校庭에서秋季運動會를開催하고會長閔永直氏司會下에四十餘種競技와五百餘의觀衆으로盛況을일우엇다하며同情도多大한바氏名은如左하다더라(高敞)
閔永直 李錫奎 成夏沃各三十圓 閔晶楠十五圓以下略

◇東滄青年蹴戲＝慶北東海岸長鬐郡一帶의青年有志로組織된東滄青年會에서는지난三十一日부터十一月一、二日連三日間脚蹴大會를開催하엿든바觀衆이無慮二千으로大盛況裡에無事閉會한後下午八時에當地普明學校內에서幹部慰勞宴外지잇섯는데同大會의入賞者는一等延州入過雄浩、二等大多背金華道、三等普明學校生徒洞學周이라더라(浦項)

◇漢湖公普運動＝咸南利原漢湖公立普通學校에서는去三十一日에秋季大運動會를開催하야各種遊戲와競技는人山人海로集合한觀客에게無限한興味를주고午後六時頃에無事閉會하얏다고(利原)

地方人事

▲丁洪教氏(少年朝鮮主幹)同社의用務를帶하고四日發湖南方面에
▲柳化中氏(高敞農組委員長)檢束되엿든同志에게差入次來井中報支局訪問(井邑)
▲吳東均氏(高敞青年會長)同上
▲金振澤氏 京畿道水原郡梅湖面鳥山里金振澤氏와水原郡湖里關里李桂分孃과의結婚式을지난五日午前十一時三十分에烏山禮拜堂에서洪李俊氏主禮로擧行(烏山)
◇訂正＝本報十一月六日二千五百七十四號四面記事秋安郡總落成接待係委員長李鍾純은辛鍾純의誤記係與係委員長三野弘濟는川野弘濟의誤記이기訂正함

童話童謠會

日時 十一月九、十日夕七時
場所 水原公會堂
小波 方定煥、鄭順哲 兩氏
會費金 五錢(場內整理키爲하야)
主催 華城少年會
後援 朝鮮日報水原支局

博川私校聯合大運動會

運動時日 本月十八日上午十時(雨天順延)
主催 協成、仁興、兩校
後援 朝鮮日報博川分局
參加金 一校에서五圓以上贊助로
參加申請 本月十日外지
申請場所 大化洞仁興校

今日이立冬!

오늘이입동(立冬)이다 온갖만가지가죄다으로움츠리어들어가는철이다 우리로하야금겨울사리를준비하라는날이다 나무닙은떨어저가지만남고 거리에나앗는 송옷이경성드뭇하다 벼뭇도속히떨어몰여야하겟고 김장도해너허야하겟다 더욱이일로부터오는날은어려운사람들의 눈물지울날이다 한숨지울날이다 먹을것도준비해야하겟고 입을것도준비해야하겟고 혜일것도준비해야하겟다 딱한날!이날은어려운자 만흔이의걱정을몰아오는날이다 또올겨울은어떠케살아가나……

高敞高普盟休

선생배척외세가지조목으로 다섯가지요구의해결을진정 二學年全部에無期停學

고창고등보통학교(高敞高等普通學校)에서는 지난삼일등교이학년생이 동교장에게 일어한문도회를 당임한두선생 배척외세가지조건과 다섯가지 요구사항을들어 진정서(陳情書)를 제출하고 당일부터 이학년전부가동맹휴학을 단행하얏는바 이로써동교의 여러선생들은 여러가지로달래어 등교하도록 권유하얏스나 도모지듯지아니함으로 마츰내 지난오일까지 등교치안하면무기정학처분(無期停學處分)을한다고 발표하얏스되 그래도듯지아니함으로 지난오일 하오여섯시경에 이학년생 사십여명전부에게 무기정학처분을 단행하엿는바 동교당국자의 의견으로는 칠일까지 달래보아서 여전히 강경하면 주모자륙칠명에게 대하야는 최후의처분을 취하리라고한다는데 해결의 희망은 망연하다더라(고창)

平壤勞働合同

大會日은八日 련도교당에서

평양로동련맹(平壤勞働聯盟)에서는 순동하기위하야 오랫동안 분규중에 내려오든모든감정을 풀어헤쳐버리고 조선로동총동맹(朝鮮勞働總同盟)의지휘대로각각합동하기를결정한후압동대회를 개최한다함은 긔보한바와갓거니와 이소식이 한번새상에전하자 각처로부터 치하문이답지하매 일반은 큰게깃버하는터인데 그간사고로 인하야합동대회만은 연긔되엇섯스나 팔일에는오후 한시평양련도교당(天道敎堂)에서개최키로확뎡하얏는데 이회합에는 경성로총중앙위원장리락영(勞總中央委員長李樂永)씨가 의장이되어모든일을원만히처리할터이라더라(평양)

創立紀念盛況

선광소년회의

시내수창동(市內需昌洞)오십사번디에잇는 선광소년회(鮮光少年會)에서는 지난삼일오후한시부터 그회관안에서창립일주년의긔념식을거행하얏는데일반회원과동지각단톄의 대표자가 다수참석하야 자못성황을 일우엇는바 축문랑독 과금후방침토론등은당국의금지로하지못하얏다더라

大邱經濟研究 反對發起

방금인쇄중

지난삼일대구청년동맹(大邱靑年同盟)에서는경제연구회(經濟研究會)에대하야반대발긔문(反對發起文)을작성하야 권버구각사회단톄에 그의정데를 발표하려고 경의한후 이래그반대문을작성중이든바 그발긔문이 작성되엇슴으로 지난오일에 인쇄에부처엿다더라(대구)

南滿長春에서 郵便局이記事押收

내용이위험한신문긔사라고 경찰에알리어압수케하얏다

만주장춘부사뎡삼뎡목(滿洲長春富士町三丁目)김리삼(金利三)씨는 동아일보신문지국의긔자요겸하야 련맹통신원(通信員)인데 그는지난일본장춘령사관검사국(長春領事館檢事局)에구금되어 취조를밧고잇다는바 이제사실내용을듯건대 유일○○○○상해촉성회선언(唯一○○○上海促成會宣言)을 지난구월이십팔일에신문긔사재료로 그의관계하는 본사에 보낸것이알리는동시에 신민부원(新民府員)이 합이빈민회(哈爾賓民會)를해산하라고위협한사실의긔사원고까지알리게되어 그것이압수되어가지고 장춘경찰서로 넘어오게되자 당디경찰서에서 지난십월십삼일 권긔김씨의 쳐소를 돌면수색한후그와가티구금한것이라는데 압수된서류는 령사관검사국으로 넘겻스며 그과사가발각되어 압수되기는 우편국으로보내인긔사가 우편률규측위반(郵便物規則違反)이란것으로장춘우편국장이령사관검사국에알리어 그와가티된것이라더라(장춘)

大邱署에나타난 十月中犯罪

검거백칠십

대구서관내십월중에발생한범죄종별(犯罪種別)과건수(件數)와검거된것은 다음과가튼바 발생건수는 이백칠십오건중 검거수는일백칠십이라더라(대구)

罪名	發生數	檢擧數
住居侵入	四	四
文書僞造	三	二
僞證誣告	二	三
姦通重婚	一	一
賭博	三	三
傷害致死	一九	一九
脅迫	一	一
誘引	四	四
强盜	一	一
竊盜	一九三	八七
詐欺橫領	三八	三八
其他	八	八
合計	二七三	一七〇

◇金泉의歌鬪擲柶 경북김천(慶北金泉)에서는지난오일불교포교당(佛敎布敎堂)에서근우회지회간부와 청년동맹 지회간부들과 긔자단등이 합하야가투와척사대회를 개회하고 취미진진한가운데 하로를보내엇는데 가투는동편이이기고 척사의승리자는다음과갓더라(김천)
▲一等 金鍾徹 ▲二等 金惠卿 ▲三等 白基萬

冬候漸迫과各地火災

積稻全燒 일천이백뭇

경북영일군 연일면생지동 삼백이십륙번디(慶北迎日郡延日面生旨洞)리순이(李順伊)(三三)의 소유인 벼가리에는 지난삼일밤에돌연히 불이나서 일천일백단의벼가권부 소실되엇다는데 들은바에의하면 권긔 리순이란녀자는지금으로부터륙년전에홀로되어서어린자식들을다리고가진 고초를당하야 가며 알뜰이모흔결과로 매년 륙십석의벼를추수하는바 금년은 경북에서도특히 한재가 영일디방에 더욱심하얏슴으로 밤낫쉬새업시 자긔가직접물을푸는등 김을매는등 하야 추수를하여든여 그대로 쌓어두엇든바 권긔와가티 소실되어바렷다는데 이것은 필연엇던자의소행이라고추측한다더라(포항)

浦項에火災 초가두간전소

지난오일 하오세시 삼십오분쯤되어 경북포항신흥리(浦項新興里)서윤집(徐潤集)의집에서 불이일어나 초가두간을 전소하얏는데 마츰북풍이 심히불어형세가 매우위험하엿스나 이웃사람들의 로력으로 그만하고그치엇는데 원인은가세가 매우빈한하여 부부두사람이 밧그로로동하러가고 집에남어잇는 어린애이부역에서 저녁밥을짓다가 실수하야 그와가티된것이라 하며 손해는가구일절과 반는질감으로마련된 쌀이며 등을 전부태워버렷다는바 그들은구처업서 지금이 당황중에잇다더라(포항)

筏橋에도小火

지난사일오후한시경 전남벌교면세망동(全南筏橋世望洞) 박성지(朴聖智)의집에서불이일어낫섯는데 그원인은그뒤집 박사선(朴士善)의집변소에서일어난불이옴둔것인바 동리사람들의 진력으로 큰일에는 일으지안코말앗다는데 손해는이십원 가량이라고(벌교)

소에바처重傷

강원도화천군상서면마현리(江原道華川郡上西面馬峴里)에사는라정문(羅正文)(五二)은지난삼일오후네시경에 동리라정복(羅正福)의집집부리는소에바치어 각이주일가량치료의중상을바덧다는데이제그자세한사실을듯건대동일 권긔라정복은 아츰부터소를끌고채소를 운반하다가 오후네시경에걸가나무에매어두고 쉬든중 권긔라정문이가 지나갈때달려들어 바려서 일시는혼도상태에까지 이르럿스나 다시소생되어생명에는 관계업시 되엇스나 바른편닙처다리가 두치가량이나뚤리엇다더라(화천)

南平儒林의告訴바든 六氏召喚取調

사회단데사실조사에착수

전남라주군원남평유림(全南羅州郡元南平儒林)이 유림뎡각을건축하려다가 라주사회 단톄의반대를당하자 이에분개 하야동단톄의멧사람을 폭행죄로 라주경찰서에 고발하엿다 함은긔보한바와갓거니와 일로써 피고소인김창용(金昌容)외다섯사람은지난이일에 라주경찰 서로호출되어취조를밧고나왓는바라주각사회단톄에서는크게분개하야유림이 뎡각건축비로 모흔금액과거과에대한 비행을 철저히조사하는동시에엄중한책임을강구하는 한편당국의처치를주목중이라더라(남평)

水原華城少年 童話童謠會

구일밤공회당서

수원화성소년회(華城少年會)에서는 오는구일저녁칠시부터 수원공회당(水原公會堂)에서동화동요회를 개최하는바 동화는 서울어린이사의 방정환(方定煥)씨와 리정호(李定鎬)씨요동요는 정순철(鄭順哲)씨로서별에인과는 비등하야 성황을예긔하는바 여러어린동무들은 이조

無理한搜索으로

湖西記者團警察에質問 경찰서장은사실을변명

충북괴산경찰서(槐山警察署)에서는 지난이십삼일에 불온문서를감춘혐의가 잇다는 혐의로동업동아일보괴산지국과괴산청년회(槐山靑年會)사무실을수사하엿스나 아모혐적이 업섯슴으로 경찰은 헛수고에돌아가고말엇다는데 이소문을듯고 호서긔자단(湖西記者團)에서는그진상을조사코자집행위원을파견키로하야지난이일에집행위원구연달(具然達) 정진복(鄭鎭福) 맹의섭(孟義燮)삼씨를파견하야도사한바괴산청년회에서 금춘에 혁신한이후로 경찰당국에서는 항상새안경을쓰고보아오든중드되어권괴와가티 수사한것인듯 하다는바 괴산경찰서장은 왕방한긔자에게 일에대한 말을하엿더라(호서긔자단)

최초부터동아일보지국의서류를수사하고 가한것이 아니외다 청년회에서 경영하는보성의숙(普成義塾)의 선생들이 아모것도 몰으는 어린아이에게사유하는교재(敎材)와언사(言辭)가넘우나불온하다고인정하게되어 항상 주의하든중인데 마츰내어느소문을 듯고 청년회의 집행위원장인안씨(安氏)에게 불온문서의 유무를 보여달라고하엿더니 쾌히승락하엿슴으로 오륙인의렴회하에 여러가지 서류를뒤커왓습니다마는 동아일보지국의 서류도 청년회의서류와가튼장소에 두엇슴으로 자연보게된것이올시다 그러나청년회의 서류와 동아일보지국서류를 별로히 구별하여두엇다하면 결코수사할 필요는업섯슬것이외다

第二回 專門學校蹴球聯盟戰

來十二日 京城運動場

時日 十二日【土曜日】午前九時부터 抽籤 十日午後七時本社

加盟校 高等工業學校 法學專門學校 高等農業學校 醫學專門學校 세부란스醫學專門學校 高等商業學校 普成專門學校 京城帝大豫科 延禧專門學校 法政學校 齒科醫學校 (使用球 甲陽體育 쯧볼)

主催 專門學校蹴球聯盟 後援 朝鮮日報社

鄕土運動·不朽精華 脚戲의奬勵

秩序的또는規律的으로 統一的奬勵機關을促望

(五)

우리의國技로써우리人民의生命을圓熟暢達케하는社會的統一的機關이缺如함은實로各人의慨歎하는바이며또한民族의羞恥로다 씨름으로써生生한意氣와躍進의氣象이滿滿한靑年男兒를養成할지며活潑剛壯의氣象과勇敢邁進의動作을우리의民衆에게發揮케할것이다氣力이旺盛한民族이또는理想에憧憬함으로써國家의寶玉이될만한靑年子弟를養成하여야艱境에處한이社會의運命을安全地帶에保存할수잇는것이다 故로吾人은모조록잇는힘을다하야우리의國技를實行하고奬勵하며發展을식혀서外國에서하는것처럼아니남보담낫게하야우리의國技가全世界的遊技로權威를發揮케할것이다그런데近年에는僅僅히端午名節에 나一村落의競技하는것도極少部分일뿐外라學校體育課에도 應用치안흠은寒心한形狀이다果然우리의遊技는 微微不振의歎과寥寥無聞의恨뿐이다此를當하야 體育界指導의諸兄에付託하오니全朝鮮을網羅하야統一的規律的또科學的으로脚戲奬勵에對한機關을 組織하야第一몬저 試技의方法의對한規則的 統一과第二次에每年一回式地方豫選으로부터 中央地에서 決勝競技大會를開催하야우리體育界의緊急한此問題를解決하는 同時에外來의各種競技에까지完全한우리의것이될만 큼激烈히奬勵指導하여야우리民衆의生活에原動力이되는民族體育을徹底히實行할수잇슬것이다……끗……(白熊生)

延長또延長 遂히3對1로

醫專軍勝利亂舞

官立專門學校蹴球聯盟決勝戰은六日午後三時부터京城運動場에서鄭寅昌(主審) 朴鍾遠•劉浩基(線審)高工先蹴開戰 (競技時間九十分)

=【槪評】=

高工軍은昨秋第一回專門學校蹴球聯盟大會에잇서最後의月桂冠을把握한그만큼强敵이엿다 그리하고醫專亦是斯界의至寶的强軍이다그럼으로觀者나競技者나모도가緊張味를띄고잇서서戰勢은實로莫上莫下로그勝利을헤아릴수업든바一對一이라는絶妙의「스코어」로더욱場內은緊張！拍手歡呼聲에延長戰에入하야또無勝으로延長을거듭하기三回에醫專依然必死的總攻擊을開始하야高工軍一點을最後로得하야三對一로醫專勝하니때는五時十分이엿다

官立專門蹴球

官立專門學校蹴球聯盟主催第一回蹴球大會는去五六兩日間午後一時부터京城球場에서擧行하엿는바經過는다음과깃다

大豫2高農1 第一回戰
=五日午後一時三十分審判鄭寅昌(主)朴鍾遠。劉浩基(線)高農先蹴開始(競技時間六十分)【槪評】大豫得點二門蹴十一隅蹴一自由蹴三高農得點一門蹴四自由蹴四로써觀察하면得點上으로는大豫가勝利하엿스나總成績으로考察하면高農軍이優越하엿다大豫軍은高農軍에게肉迫을거듭當하엿다는것은能히記錄上으로보아도알기에足할것이다엇재든觀衆에게滋味를준것은事實인만큼大接戰이엿든것은勿論이다

高工3高商0 第一回戰
=五日午後三時廿五分審判鄭寅昌(主)金鍾遠。劉浩基(線)高工先蹴開始(競技時間六十分)【槪評】高工軍門蹴四自由蹴六인바高商軍은門蹴廿二隅六自由蹴二으로以上의戰績으로보면高商軍은始終高工軍에게總攻擊를當하기에너머도苦難을겪근것은勿論이다 물아서通絡이不足하엿든것도事實이다그러나高商은處女戰인만큼또한不朽의經驗을得하엿슬것이다

==第二日經過==

高工3法專0 第二回戰
은六日午前 九時五十分 鄭寅昌(主)朴鍾遠。金鍾遠(線)法專先蹴開始(競技時間六十分)【槪評】高工軍은門蹴六自由蹴一임에反하야法專門蹴九隅蹴五自由蹴一임을보아法專軍의陣勢는大混亂이엿든것은勿論이요法專軍亦是此를防禦하기에必死의努力하엿든것은當時觀者에記憶을더새롭게할뿐！法專은守備에좀不足한感이不無하엿다即更言하면풀색스。하풀의堅固을말하고십다

醫專1大豫0 第二回戰
=六日午前十一時廿分審判鄭寅昌(主)金鍾遠。劉浩基(線)醫專先蹴開始(競技時間六十分)【槪評】大豫은門蹴七隅蹴二自由蹴三임에反하야醫專은門蹴十一隅蹴四自由蹴四임을엿보아大豫軍不振이엿든것은알수잇스나醫專軍도此接戰에는必死의守備와冒險的攻擊으로말미아마一點의得點을先取하여大氣勢로活躍하엿다그러나門蹴十一隅蹴四을보아大豫軍에게肉迫또肉迫의소리를當하엿든것도生覺된다

商業에失敗코 投身自殺

유서두장남기고

충청남도연기군남면왕장리(忠淸南道燕岐郡南面旺場里)에본적을 두고 현금 충주읍시장(忠州邑市場)에서잡화상을경영하는안병석(安秉錫)(四二)는지나간칠일오전다섯시경에 충주 수리조합저수지(忠州水利組合貯水池)에 투신자살을하엿는바유서(遺書)두장을써노흔것을밟우어보면 상업에 실패를 당하고압흐로 활동할 희망이업슴으로세상을비관하고그와가티자살한것인듯하다더라(충주)

殺人訓導言渡

징역이개년

원산상상소학교훈도 하합정길(元山尙常小學校訓導河合政吉)(三三)에대한살인사건공판은지난달이십륙일 오전열시부터 오후네시까지함흥지방법원에서장시간을 심리한후 복뎐검사(福田檢事)로부터징역이개년의구형이잇섯다함은긔보한바와갓거니와그에대한 언도가 지난사일에잇섯는데 구형대로 이개년에언도하엿다더라(함흥)

鐵道自殺

대구암야서

지난사일오후열시경대구시외달성군수성면신암동(大邱市外達城郡壽城面新岩洞)부근에서이십세되는청년한명이대구역으로향하야 가는긔차에 뛰어들어자살하엿다는데이급보를들은대구서에서는급히현장에달려가조사하엿스나 주소성명을 도모지알길이업슴으로방금조사중이라하며시톄는대구부에인도하야매장하엿다더라(대구)

咸興精神病者

함흥군내(咸興郡內)에현재에잇는정신병환자(精神病患者)의수는남녀합하야 삼십오명 이라는데 그중에남자가 이십사명이요녀자가 십일명이라하며 다시년령으로보면 십세가 열두명이오이십세가칠명이요 그다음에 오십세된도인이 오명이요 칠십세로부터 사십세까지가 네명이요사십세로 륙십세까지가 칠명이라는바 대뎨의병난원인은 생활난(生活難)으로영양부족(營養不足)이만타더라(함흥)

嬬父病에 少婦斷指

병이전쾌되어

전북남원군 대강면월탄리(全北南原郡帶江面月灘里)에사는박군경(朴君京)(三六)의장남봉래(泰來)의처장성녀(張姓女)(三二)는지난음력팔월경에 단지를하엿다는데 이제그사실을 들어보면 권긔장성녀의남편인 봉래는약삼년전에 집을떠나 우금에일으고 간구하기작이업는 살림에 홀로 싀부와함께 근근히연명을하야오든중 설상의가상으로 금년추절에 그싀부인 박군경이가병에걸려 자리에서 신음하든중 지난음력팔월경에는 병세가 더욱심하야 며느리 장성녀는그 남겨두고 영영불귀의객이되려함으로 마츰내그와가티 무명지를끈어 몃방울의피를 먹엿다라는데 그로요행히 권긔 박군경은병이전쾌하야 요사이는 쇠로별 어사리간다더라(남원)

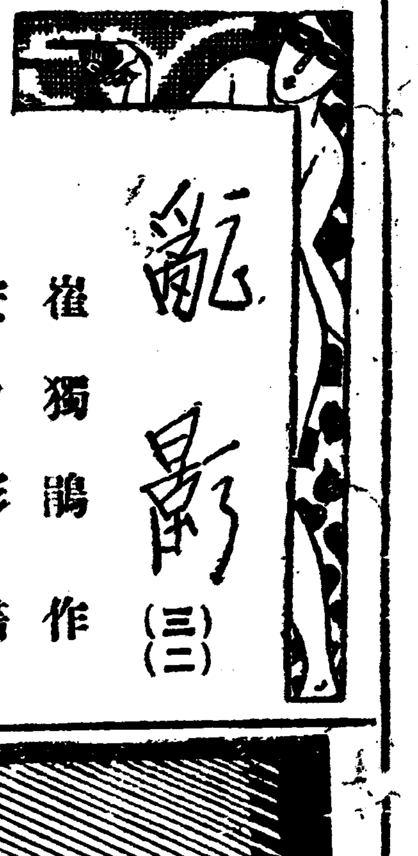

亂影 (三二)

崔獨鵑 作
安夕影 畵

괴상한남자 【一】

혜원의집에서나온 충자는 머리를숙이고 걸음을 쎌리하엿다 그의머리는 란뎡뎍으로 움즉이엇다

『역시일청씨가 혜원의남편을죽이지안흔것은 분명하다 지금혜원의집에서본 편지로보아 혜원에게는 십년을두고 혜원을닛지못하는 남자가잇는 것을알수가잇지 안흔가 그리고그자역시 죽엄으로써 혜원을위협하지 아니햇는가? 혜원의남편의 죽엄보다도 더참혹한혜원의 죽엄이 혜원의 눈압헤나타날터이니 생명을 앗기거든나의절데의 명령을 또치라고위협한것으로보아 그편지를보낸 남자가 혜원의 남편살해사건에 중대한 관계가잇지안흔가?좌우간 그편지들보낸 남자가누구인것을 탐사해보는것이 일의순서가아닐가』

이러케생각하매 혜원의 집에서 꼿나온것이 후회가되엇다 그편지에 대답은 면화를걸려이니그때에 들려달라고하엿스니 좀더혜원의집에잇서서 그면화오는것을 기다려볼것을 잘못하지안헛나……?그러나그면화가언제올지도모르고고럭엽시 그집에잇슬수도업는일이지……엇재든그자의 정톄를 아라 보려면 혜원의동정을살피는수밧게업는일이다충자는이러생각을 하며 동관서동대문가는면차를 탓다

◇

혜원의가슴은 아즉도 공포에군청거리엇다

그는장차 걸려올면화에 무엇이라대답할것이것정이엇다 가차히하기도 멀리쩌나기도 어려운면화통이 무슨괴물가터 무서워첫나 그는조마조마한마음으로무서운괴물이 울쌔를 기다리고잇섯다괴물은약속한대로울엇다

혜원은 떨리는손으로 면화통을붓잡엇다

괴물의 아구리에서는 무슨말이들리는지 그저『비비』라고만 대답하는 혜원의얼굴은 파라케질리엇다

면화통을놋고난 혜원은 현긔나는사람모양으로 눈을따감고 한참부엇을 생각하다가 유모를불러어린애를맛기고 옷을 가라입고 자긔집을나섯다

혜원의 침실안자래는 창경원에다은 면차속에서 나타낫다

혜원이가 면차에서 나리자별서두러 기다리고잇든듯한 이십칠팔세쯤 되어보이는 로동자도아니요 신사도아닌 차림차림으로보아 어색한청년이혜원을 마지하엿다

키가적은데다가 몸집이 똥똥하고 크다란머리가 억개에그대로부텃는가 의심하리만치 씰눈목이며 마마자죽이 가득한검누른넙적한 얼굴에 비하야 괴괴하리만치 납작한코는 미남자와는 인연이멀어보이고 좀 튼이마로 둔한생각을 짓는두눈에는 암상이 가득하여보이는 이남자를 혜원은종체아라보지못하는모양이엇다

『이러케 불려내어서 미안함니다 나를못아라보시겟지요』

가장다정히 말하는듯한 그의보기실흔 얼굴에는 보기실흔미소가 흘럿다

『얼른 못아라뵈옵겟서요』

마지못하야 이러케 대답하는혜원의 얼굴은 몹시도불쾌하여보엿다

괴상한 남자는 혜원의태도에는관계할것이업다는드시압장을서 창경원으로들어갓다 혜원도 말업시 그자를따라섯다 일요일오후의 창경원은 어지간이사람이 만혓다 괴상한남자는 말업시혜원을돌고 동물원한모퉁이를돌아서 염소를가두어둔텰망압헤 가섯다

염소들은 무슨먹을것이나 줄가하여 텰망구멍으로 수염이더부룩한 입을내어민다

괴상한남자는 그때에야 혜원을돌아보며 입을열엇다

『그편지 가지고 오셧서요?』

『네』

혜원은 입속으로 대답하엿다

『이리내서요』

혜원은 오늘벙어리녀편네가 가저온 편지를손수건속에서 쓰내어 괴상한남자를 주엇다

그는 이편지를바더서 곳염소를주엇다 염소는그편지를 봉투에너흔채 게눈감추듯 먹어버렷다

大學目藥 대학목약

治瘡가迅速함

도라홈 流行眼疾, 上熱眼疾, 疲勞眼疾 風眼, 爛眼, 打撲眼, 眼眼, 兩眼, 血眼 其他의眼疾에

眼疾이낫슴네

試驗으로病院이나醫院에가서治療를하야보시요어느眼科醫든지, 반듯이, 씻는藥으로눈을씻슨後넛는藥을너서줄것입니다。

이것은왜그럴가요?

씻는藥으로爲先病菌을消毒한後에, 넛는藥을너흐면眼疾이速히낫는것입니다。 眼疾이速히낫는것은, 即다시말하면治療가完全히되는것입니다。

家庭에서簡單히

그러고病院과醫院에서한것과가치바른治療를하려면

大學洗眼藥 으로눈을씻슨後
大學目藥 을너흐시면됩니다

此兩藥은河本, 小玉, 松岡, 의三醫學博士의推奬을得한評判의眼科專門藥입니다

大學洗眼藥 대학세안약 新發賣

(價) 大學洗眼藥 廿一錢入二十錢 大學目藥 廿錢부터一圓迄
◎信用잇는藥店에잇습니다

大阪市北濱一丁目 參天堂株式會社 振替貯金大阪三六六番

人口食糧問題와 朝鮮에關한諸項 五條項을樹立하얏다

(東京電) 日本及各植民地의食糧問題에關한統一的調査에對하야政府는殖民地當局의調査에基하야此의意見을人口食糧問題調査會에提出하얏는바그中朝鮮에關한것은左와如하더라

一、重要食糧品에對하야統一的計劃을樹하야產米增殖計劃의擴張、畑作物의獎勵、食肉鷄卵의生產獎勵計劃을樹立할必要가잇다

一、調節米에朝鮮米를加入할것

一、農家倉庫를實施하야生產을獎勵할것

一、食糧品의增殖、調節에關한調査機關으로써日本植民間의統一을圖하기爲하야鮮日關係官廳及民間有識者로써特別委員會를設置審議케함

一、朝鮮米를調節米로하기爲하야釜山、群山、仁川、木浦、鎭南浦、大邱、元山、京城에國立米穀倉庫를設置할것

新規發行公債 計劃未定

(東京電) 市場情勢에應하야決定 政府는新規發行公債의處理及決定實施에는例年과갓치其公募賣却部署相當出額의部其他特別會計引受額을內定하얏섯스나三土藏相은明年度에는發行할新規公債一億九千九百萬圓의發行計劃을미리內定치안코金融市場의情勢에應하야決定할意嚮이라더라

滿粟輸入不振

朝鮮米大豐作에依한日本移出은總督府當局의觀測에依하면七百五六十萬石에達하리라고하는바此補充으로써滿洲粟輸入도大正十五年度二百六十萬石에比하야매우減退를示하리라고하는데最近의滿洲粟朝鮮內輸入狀況을觀하면例年이면相當한數量에達할터인데本年은朝鮮內米價低에反하야產地粟市況은豐作이면서도州物上物로六圓二三十錢을唱하야量이어强合으로先行이더욱漸高의狀況이다勿論來年最盛期이면前年假量의輸入은잇슬것인바若市勢로써觀하다하면產米豐作과相俟하야朝鮮米移出의比較로粟輸入이旺盛할지말서當業者로는多少悲觀되는다더라

百五十萬石쯤의 買上으론無效다

◇…池田殖產局長談

京城米買上其他要務를帶하고渡東中이든池田殖產局長은七日午前歸任하엿는데買上問題에對하야左와如히말하더라

政府에서는百五十萬石買上을發表하얏스나今年과如한豐作으로는이것쯤의買上으로는目的을達치못한다그럼으로各方面에여러가지로될수잇는대로努力은하얏스나一般方針이朝鮮米를그다지嚴重치안흠은遺憾이다그러나잘말하면充分한諒解는할것이나今年間에遭遇하야非常한疑問이다食糧問題를論할에際하야朝鮮米를除外함이이미不合理한事는實情을知하면判明할事이나日本의遇軍의偏見에는할수업다될수잇스면朝鮮만이라도무슨方法을講하고저생각하는바무엇보다도問題로지금朝鮮의財政으로는아모리하야도豫定이업다假使朝鮮에서百萬石을買上하더래도初年度四百六十萬圓의損失을考慮에入할必要가잇다二億圓의朝鮮의살림며自己의成案으로잇는米穀法에依한資金의限度現在二億圓을增額하야三億圓으로하야法의適用을各地에外지擴充할外에方法이업다고생각한다此點에對하야는充分히當局에도進言하얏다더욱總督府에서는此際從來朝鮮米의大量買上을하야個人에對하야個力買上을獎勵하야幾分이라도增收에對한値下의防遏에努力한다云云

干拓事業 助成困難

產米增殖計劃에依한開墾干拓事業의國庫補助三割低利資金三割五分으로는一般事業界의採算이不利한今日到底히其勃興은困難하다하야總督府及代行會社에서는七割全部를低資로하고저政府當局에折衝中인바農林省에서도當面人口食糧問題와關聯하야大體諒解를與하야今年度中에도低資額融通이可能케된모양인데此에對한銀行側의意見을듯건데低利資金增額融通은조킨조호나現在干拓事業狀況으로보면더욱上焦眉의解決이잇지안흐면아니될問題이라고생각한다現在로도確實한擔保物件만提供하면貸出에何等躊躇하는것이아니다지금資金은남엇스나當用業者와條件을보면그러케安心하고돈을貸出할擔保物件은업는것갓다例使今後七割의低資가政府로부터融通되게되더라도何等今日과變함이업슬것이다要는補助金의增額이데이問題가解決치안흐면不可하다그러치안흐면企業者가喜렬할것이다如何間遺憾이다今日干拓事業經營者에는貸出하기는아마不可能할것갓다云云

吳鎭守部 鮮米買上

吳海軍軍需部員第三部長主計中佐南里昌治氏는七日午前總督府에池田殖產局長、三井技師를訪問하고軍需米買上에對하야妥協하얏는데吳鎭守府에서는每年軍用米로써朝鮮米를買上하야昨年은五百石買上이든것이本年은鮮米增收에依한値下와總督府의慫慂으로急遽渡來하야朝鮮內米市場精査後多量의買付를할意思가잇서直時農務課의屬官一名을帶同後仁川에向하얏다더라

本年 粟豆粕輸入量

昨年十一月以來本年十月末日外지의滿洲粟朝鮮輸入數量은三十五萬三千二百五十噸으로此를石數로換算하면約四十七萬石이다前年에比하야約十萬噸七十萬石의增加이다또豆粕의昨年十一月以來總計는五萬七千百十噸百六十萬枚로前年에比하야二萬八百五十噸七十七萬枚의增加이다모다非常한盛況을示한것이더라

全朝鮮 手形交換增加

京城手形交換所調査十月中의朝鮮內手形交換高는十九萬九千百十八枚、八千百七十萬五千餘圓으로前期에比하야一萬五千二百二十八枚、四百六萬五千餘圓의增加인바前年同期와의比較內譯은左와如하더라(△減)

京城	一〇、三[illegible]枚	[illegible]千圓
仁川	[illegible]	[illegible]
釜山	[illegible]	[illegible]
平壤	[illegible]	[illegible]
元山	[illegible]	[illegible]
大邱	[illegible]	[illegible]
木浦	[illegible]	[illegible]
群山	[illegible]	[illegible]
合計	[illegible]	[illegible]

(前年同期에比하면)

京城	[illegible]	△[illegible]
仁川	[illegible]	[illegible]
釜山	△[illegible]	[illegible]
平壤	△[illegible]	[illegible]
元山	△[illegible]	[illegible]
大邱	△[illegible]	△[illegible]
木浦	△[illegible]	△[illegible]
群山	[illegible]	△[illegible]
合計	[illegible]	△[illegible]

煙草合同 無期延期? 某局長引責辭職?

煙草元賣捌의合同은去五日創立總會를開하고來十二月一日부터開業할豫定이든바何故인지創立總會의運에至치못하엿는데謝한바에依하면合同問題意外로故障이惹起되어合同은當分中止하고明年三月頃다시進步시키기로된模樣이며某局長의引責辭職이傳하더라

米穀、石炭 輸送計劃成立

前年보다增加될듯

米穀、石炭等의季節品出廻期에入하엿슴으로鐵道局에서는繁忙期에對한配車計劃을樹立하고各各手配를行하엿는바出廻期의序幕을볼수잇는九月의貨物輸送量은二十八萬八千七百二十四噸으로前年同月에比하야約六萬一千噸이增加되고十月은三十四萬八百九十二噸으로同樣約五萬噸이增加되어本年繁忙期의輸送量은가울이느저서末頃에는湖南線方面으로부터京南線、平壤附近이多少出初할鐵道로最近一日의引受量은二千噸에不過하나追次出廻最盛期에入하면一日六千噸에達할것가트며又石炭의輸送에對하야는軍要한石炭業者와本年度洛荒量의妥協이終하야本年은一日一千二百噸外지의輸送準備가되어잇다米穀、石炭共히出盛況時는今月二十日頃일것이다

手形交換週報

十月三十一日부터十一月五日에至한手形交換週報左와如하더라

小切手	[illegible]	[illegible]千圓
送金爲替手形	[illegible]	[illegible]
約束手形	[illegible]	[illegible]
政府預金小切手	[illegible]	[illegible]
郵便爲替證書	[illegible]	[illegible]
公債償券同利札	[illegible]	[illegible]
雜證券	[illegible]	[illegible]
合計	[illegible]	[illegible]
前週比增	[illegible]	[illegible]

期米

仁川期米 七日

	再昨後止	今後止	比較
當限	[illegible]	[illegible]	[illegible]
中限	[illegible]	[illegible]	[illegible]
先限	[illegible]	[illegible]	[illegible]低

前場低落

再昨後場阪地三十圓七十五錢止와共히二十四圓九十錢에場을止한當市場은今朝에入하야阪地初付三十圓三十九錢인三十六丁突落을聽하고二十四圓六十九錢인二十一丁低로場을始한바當地는地場有力筋의買挺도比較的下落하야阪地四十錢의小高에는七十四錢인反落에는그다지餘裕이無히結局六十八錢에場을止하니高低의差는六丁이며阪仁의鞘는五百六十一丁이더라

買上의底堅과 實米의頭重

目下各地商勢는時期가時期임을을아止餘의實勢가逐次低落을告함으로어느程度外지의高價를示한後에는반듯이그만한反動的步調를演出하고어느限度外지의低價를示한後에는政府買上의念慮로賣方으로서도警戒를要할것이아 [illegible] 또한反動的時勢를出現하게되는바果然此現象으로보면압흐로年末에入하기外지의그騰落의範圍를預測할수잇다前日의低價인二十三圓九十錢臺가마치底入이될지는設或其低價를下廻한다할지라도到底히深入은企待키難하야도此의反撥으로五圓三十錢臺를上廻한다할지라도또한突然的形勢를示하지못할듯한바實로此二百四五十丁內外에서一張一弛하야畢竟底入의鍛鍊으로盤着되지아니할가하는推測說이多하다

米豆餘話

▲正租一石에十圓밧게아니된다고이面하고서는農家의生活이더욱困難할模樣인걸▲小作農家에서는小作料와肥料其他諸般費用을除하면所得이全혀업다하여도過言이아니라고어ㅅ커든朝鮮農民은凶年이나豐年이나못살게만되는군▲去五日現在의仁川五銀行在庫米는一粒도업다고무슨外닭일가?正租는精米所가吸收하고白米는倉庫에入할餘暇가업시賣出되는貌樣이야▲何如間精米工場이나精米所에서는近年稀有의繁忙을呈한다고農村의事情은困難하지마는穀物商들은歲月이조흔模樣

前途大勢 先低?後高?

압흐로大勢는一般的으로想像하는바에依하면二百四五十丁內外에서一騰一落의大幅保合勢를支續할줄노預測하는模樣인데果然그러할지實로低落을示한後에反騰할지又는먼저高價를示한後에反落할지實노注目을要할點이다然而此判斷에入하야는躊躇치아니할수업스나그러나大體에相場律로보더라도又復一段低落을示現하기前에는昂騰할餘力이無할듯하고또時期의關係로보더라도이로부터底入의產地의出廻가逐次旺盛할뿐아니라實勢의威壓이업지는안켓슴으로畢竟먼저低落하기가十居八九이라고云云

仁川在米狀態 銀行在庫는殆無

本月五日現在市內五銀行在庫는案外皆無의光景을呈하야前週에比하면合格品은六百八十六叺의減退인바此原因은玄米는大概精米用으로吸收되는貌樣이오白米는精米業者의倉庫에入하는同時에賣出이또한頻繁함을基因함이라하며其他在品을細別하면左記와如하더라

▲正租叺入一、七二二叺俵入二五六三俵▲小麥四斗入三〇〇叺▲小豆四斗入二、八七四叺▲粉米四斗入五四九叺▲西米七斗入二三五袋▲黍七斗入二〇〇袋▲外國米七斗入一六、一三〇袋(外米)七五三袋(小米)七斗入三八〇袋(仁川)

前場

	當限	中限	先限
一節	[illegible]	[illegible]	[illegible]
二節	[illegible]	[illegible]	[illegible]
三節	[illegible]	[illegible]	[illegible]
四節	[illegible]	[illegible]	[illegible]
五節	[illegible]	[illegible]	[illegible]
六節	[illegible]	[illegible]	[illegible]
七節	[illegible]	[illegible]	[illegible]
八節	[illegible]	[illegible]	[illegible]
九節	[illegible]	[illegible]	[illegible]
十節	[illegible]	[illegible]	[illegible]

後場續軟

	當限	中限	先限
一節	[illegible]	[illegible]	[illegible]
二節	[illegible]	[illegible]	[illegible]
三節	[illegible]	[illegible]	[illegible]
四節	[illegible]	[illegible]	[illegible]
五節	[illegible]	[illegible]	[illegible]
六節	[illegible]	[illegible]	[illegible]
七節	[illegible]	[illegible]	[illegible]

大阪期米

前場	當	中	先
寄	[illegible]	[illegible]	[illegible]
一節	[illegible]	[illegible]	[illegible]
二節	[illegible]	[illegible]	[illegible]
三節	[illegible]	[illegible]	[illegible]
四節	[illegible]	[illegible]	[illegible]
五節	[illegible]	[illegible]	[illegible]

後場	當	中	先
寄	[illegible]	[illegible]	[illegible]
一節	[illegible]	[illegible]	[illegible]
二節	[illegible]	[illegible]	[illegible]
三節	[illegible]	[illegible]	[illegible]

大阪氣配 三十〇圓十八錢

各地期米

	當	中	先
東京	[illegible]	[illegible]	[illegible]
兵庫	[illegible]	[illegible]	[illegible]
下關	[illegible]	[illegible]	[illegible]
桑名	[illegible]	[illegible]	[illegible]

仁川正米時勢

⑤団⑦玄米三等	二五、四〇
同 四等	二四、九〇
無檢查米	二二、四〇
一等精白米	二七、五〇
在來正租	六七匣
改良正租	六七匣
龍山大豆	一四、五〇
長湍大豆	一四、二〇
白川大豆	一四、一〇
海州大豆	一三、一〇
天安大豆	一三、五〇

株式

京取市場 七日

京取短期取引

株名	前寄	大引	後寄	大引
京取	[illegible]	[illegible]	[illegible]	[illegible]
鐘新	[illegible]	[illegible]	[illegible]	[illegible]
大新	[illegible]	[illegible]	[illegible]	[illegible]
東新	[illegible]	[illegible]	[illegible]	[illegible]

前場不振

京取 二〇低 大新 四〇高 鐘新 五〇低 東新 六〇高

京取鐘新下澁 大新東新頭重

今朝前場亦別無變態로東新은百六十圓丁寄後五十錢으로小戾하더니三十錢步인으로大引不成이고大新은八十七圓丁寄後三番同事大引이고鐘新은百三十八圓丁步一本이오京取는二十三圓七十錢步로九十錢이더니五十錢으로反押大引이더라

結局保合彷徨

休日前東新의百六十圓關門割을觀하고下分岐로想像하얏스나今朝에는다시六十圓五十錢으로引締함을보면市場人氣는終弱氣이면서도實物이薄하야結局上下로一高一低하며結局保合圈內에서彷徨하는形勢이나此로써몰이어

軟弱論이擡頭

하야目前一端低落이有하리라고觀測하는데그것은前十一月初에開業하리라고傳하든昭和新銀은十二月로延期하고其他休銀整理도漸次로그整理가還延되는等財界好轉은다만소리뿐이오事實에잇서서는淺然한大勢樂觀說은도모지名實이相關하지못하는것을觀하야도可知이고

年末相場近接

임에도不拘하고이가티無勢함을觀하면財界現實의緊迫을即實히알하는것이며또强氣의唯一한材料로知하는金融緩漫도年末決濟로漸次引締되고現實의不景氣는더욱深刻하야減配相場이出現하겟다고보며더구나

米豐作으로

한農村景氣의大恐慌은어데로보든지樂觀할수업서一般의購買力은大減退를告하는同時에將次到來할農村疲廢는其德에準할것임으로特別한對策을樹立키前에는大問題가惹起될것이라하야財界悲觀人氣는더욱强烈함으로株界도암아別企待는無하리라고한하더라

京取 四分配確實

京取市場은決算外지에는아즉一個月이잇는데今後도繁榮에그다지큰變化가업스리라고하야四分配는確實하다고豫想하는데今月中그다지業績이好化하리라고豫想되지못함으로五分配는今期는困難하다더라

前場諸株步調

▲京取 [illegible]
▲鐘新 [illegible]
▲大新 [illegible]
▲東新 [illegible]

後場伸惱

鐘新 五〇高 東新 四〇高 大新 二〇低

新田賣大林買 鐘新小戾氣强

後場은東新新田二百買와大林八十錢步러니同事大引이고大新은八十七圓二十錢寄로新田三百枚賣에大林이同數買로相持하며六圓八十錢으로大引되고鐘新은百三十八圓五十錢大引一本인데小戾氣强이엇고京取는無商內이엇고安取는九圓丁步一本이더라

後場諸株步調

▲鐘新 [illegible]
▲大新 [illegible]
▲東新 [illegible]
▲安取 [illegible]

大阪短期株式

	前寄	大引	後寄	大引
大新	[illegible]	[illegible]	[illegible]	[illegible]
鐘新	[illegible]	[illegible]	[illegible]	[illegible]
久原	[illegible]	[illegible]	[illegible]	[illegible]
東新	[illegible]	[illegible]	[illegible]	[illegible]

取組代引算定日步

株名	取組	大引	算定	日步
京取	[illegible]	[illegible]	[illegible]	[illegible]
鐘新	[illegible]	[illegible]	[illegible]	[illegible]
大新	[illegible]	[illegible]	[illegible]	[illegible]
東新	[illegible]	[illegible]	[illegible]	[illegible]

出來高 ▲長期合計 累計 ▲短期合計 累計 二七六九二〇

大阪短期步調

▲前場大新 [illegible]
▲前場鐘新 [illegible]
▲前場久原 [illegible]
▲前場東新 [illegible]
▲後場大新 [illegible]
▲後場鐘新 [illegible]
▲後場久原 [illegible]
▲後場東新 [illegible]

大阪長期株式

株名	前寄	大引	後寄	大引
鐘紡	[illegible]	[illegible]	[illegible]	[illegible]
同新	[illegible]	[illegible]	[illegible]	[illegible]
大株	[illegible]	[illegible]	[illegible]	[illegible]
同新	[illegible]	[illegible]	[illegible]	[illegible]
日郵	[illegible]	[illegible]	[illegible]	[illegible]
久原	[illegible]	[illegible]	[illegible]	[illegible]
同新	[illegible]	[illegible]	[illegible]	[illegible]
郵船	[illegible]	[illegible]	[illegible]	[illegible]
同新	[illegible]	[illegible]	[illegible]	[illegible]

東京現株

東株	[illegible]	同新	[illegible]
鮮銀	[illegible]	同新	[illegible]
殖銀	[illegible]	同新	[illegible]
滿鐵	[illegible]	同新	[illegible]
東拓	[illegible]	同新	[illegible]
富士紡	[illegible]	日石	[illegible]
甲五利	[illegible]	連取	[illegible]

朝鮮銀行券

發行高 [illegible]
正貨準備高 [illegible]

海外經濟

倫敦銀塊 二六片十六分五
紐育米爲替 四弗八仙十六分一
米棉 七十錢低
印棉 不變
スター爲替 一三弗四分一
アナコンダ株 四八弗二分一
紐育銀塊 五七仙
郵米爲替 四六弗十六分七

綿絲 大阪三品

月限	前付	前止	後付	後止
一限	[illegible]	[illegible]	[illegible]	[illegible]
二限	[illegible]	[illegible]	[illegible]	[illegible]
三限	[illegible]	[illegible]	[illegible]	[illegible]
四限	[illegible]	[illegible]	[illegible]	[illegible]
五限	[illegible]	[illegible]	[illegible]	[illegible]
六限	[illegible]	[illegible]	[illegible]	[illegible]

橫濱生絲

	前寄	後寄
當限	[illegible]	[illegible]
先限	[illegible]	[illegible]

延取引

群山 賣買高 一萬六千石

	寄付	前止	高値	安値
○十三等	[illegible]		四等[illegible]	
十一中	[illegible]	[illegible]	[illegible]	[illegible]
十二中	[illegible]	[illegible]	[illegible]	[illegible]
十一末	[illegible]	[illegible]	[illegible]	[illegible]

大邱 賣買高 一萬五千石

	寄付	前止	高値	安値
穀良力	[illegible]		[illegible]	
十一中	[illegible]	[illegible]	[illegible]	[illegible]
十一末	[illegible]	[illegible]	[illegible]	[illegible]
十二中	[illegible]	[illegible]	[illegible]	[illegible]
十二末	[illegible]	[illegible]	[illegible]	[illegible]

釜山 賣買高 四千石

	寄付	前止	高値	安値
穀良神力	[illegible]		[illegible]	
十一中	[illegible]	[illegible]	[illegible]	[illegible]
十一末	[illegible]	[illegible]	[illegible]	[illegible]
十二中	[illegible]	[illegible]	[illegible]	[illegible]
十二末	[illegible]	[illegible]	[illegible]	[illegible]

京城綿絲布市勢

▲布 組
太極星 三[illegible] 三星 [illegible]
不老草 [illegible] 山人蔘 [illegible]
三神山 [illegible] 鷄龍 [illegible]
三A [illegible] 人蔘 [illegible]
大A [illegible] 金剛山 [illegible]
長鼓 [illegible] 土管 [illegible]
深鍾 [illegible]
雙口 [illegible] 花籠 [illegible]
▲綿絲
扇面(十六手) [illegible] 雙女 [illegible]
飛犬(十手) [illegible] 樂世鳥 [illegible]
▲晒金布
金鼎 九[illegible] 觀李園 [illegible]
▲晒棉木
竹票 [illegible] 林檎 [illegible]

BLUTOSE

健强하고優美한體軀의構成에는……

純全한補血强壯增進劑

부루도―제

芳香과美味가有한것이니連續服用하면能히血과肉을增進하야根底로부터體軀를改善한다

虛弱·病後의衰弱·心身疲勞·月經不順에
早味 부루도―제 一年分 三圓[illegible] 一個月分 [illegible]
榮養不良·神經衰弱·衰弱太甚한人·皮膚病에
아무젠 부루도―제 [illegible]
腺病質·虛弱病·梅毒·小兒發育不全에
요―도 부루도―제 [illegible]
精神過勞·食慾不進·老衰虛弱·產前產後에
기나 부루도―제 [illegible]
肋膜炎·肺尖加答兒·喘息·肺病·百日咳에
구아야고―루 부루도―제 [illegible]

發賣元 京城西小門町 藤澤京城支店 振替口座京城五五八九番

品質本位

花王石鹼 화왕비누

良品의眞價

花王의眞價는永久히使用할사록잘諒解가됩니다。即使用할사록皮膚의美를增하며親할사록쓰기의조흐며使用에從하야참으로利益됨을알게됩니다。

또거품이잘이는點、長保하는點、芳香의溫雅한點도일치안는特長이잇습니다。如斯히本品의眞價는、幾久의愛用을待하야漸漸發揮됩니다。

製造元 東京馬喰町 花王石鹼株式會社長瀨商會 • 大阪市南久太郎町 長瀨商會大阪出張所